

Rapport de repérage des matériaux et produits contenant de l'amiante avant réalisation de travaux dans un immeuble bâti

Selon le Décret 2017-899 du 9 mai 2017, pris en application de l'article L.4412-2 du Code du travail. Méthodologie d'intervention et contenu du rapport selon l'arrêté du 16 juillet 2019 relatif au repérage de l'amiante avant certaines opérations dans les immeubles bâtis, selon l'arrêté du 14 Décembre 2021 et selon la norme NF X 46-020 d'août 2017 (2ème tirage) "Repérage des matériaux et produits contenant de l'amiante dans les immeubles bâtis – Mission et méthodologie."

A - RENSEIGNEMENTS ADMINISTRATIFS



A-1 DÉSIGNATION DE L'IMMEUBLE

Adresse : N°44 RUE VERLAINE 18240 BELLEVILLE SUR LOIRE

Référence client : BVIL-MI_BVIL-MI-44V_007569

Désignation : BVIL-MI_BVIL-MI-44V_007569_SA
D'H.L.M. FRANCE LOIRE

Date de construction : En 2020

A-3 OPÉRATEUR DE REPÉRAGE

Nom : AUPETIT MATHIS

Accompagnateur : GUILLOU MELVIL (0 800 400 100)

Date de repérage : 25/10/2023

Numéro attestation : CPDI6337

Délivré le : 12/04/2022

Le présent rapport est établi par une personne dont les compétences sont certifiées par ICERT - Parc d'Affaires, Espace Performance – Bât K - 35760 ST Grégoire



A-2 PROPRIÉTAIRE / DONNEUR D'ORDRE

Propriétaire :
Société SA D'H.L.M. FRANCE LOIRE
33 Rue du Faubourg de Bourgogne - CS 51557
45000 ORLEANS

Donneur d'ordre :
Société SA D'H.L.M. FRANCE LOIRE
33 Rue du Faubourg de Bourgogne - CS 51557
45000 ORLEANS

A-4 SOCIÉTÉ

Société & Siret : AC Environnement (N° 44135591400298)

Date du rapport : 16/11/2023

Assurance : HDI Global SE 76208471-30015

A Riorges, le 16/11/2023

PRÉSENCE D'AMIANTE DANS LE CADRE DE LA MISSION

Oui

PRÉSENCE DE LOCAUX OU PARTIES DE LOCAUX NON VISITÉS ET OU
DE COMPOSANTS OU PARTIES DE COMPOSANTS NON INSPECTÉS

Oui

Le présent rapport ne peut être reproduit que dans son intégralité.

B - SOMMAIRE

A - Renseignements administratifs

- A-1 - Désignation de l'immeuble
- A-2 - Propriétaire / Donneur d'ordre
- A-3 - Opérateur de repérage
- A-4 - Société

B - Sommaire

C - Locaux ou parties de locaux et composants ou parties de composant

- C-1 - Locaux visités
- C-2 - Locaux ou partie(s) de locaux non visité(s) et composant(s) ou partie(s) de composant non inspecté(s)

D- Etude préalable

- D-1 - Descriptif des travaux envisagés
- D-2 - Périmètre du bâtiment concerné
- D-3 - Objectif de la mission
- D-4 - Document(s) mis à disposition
- D-5 - Périmètre et programme de repérage de l'opérateur
- D-6 - Motifs de réduction ou d'augmentation du nombre de prélèvements
- D-7 - Adjonction(s) ou exclusion(s) par rapport à la norme NF 46-020
- D-8 - Conditions existantes au moment du prélèvement

E - Conditions de repérage

- E-1 - Modalités de repérage
- E-2 - Moyens d'investigation
- E-3 - Obligations de communication du rapport de repérage

F - Conclusions

- F-1 - Conclusion(s) du présent rapport de repérage
- F-2 - Réserves / Commentaires

G - Grille de résultats du repérage

Annexes

- Annexe : Plans
- Annexe : Reportage photographique
- Annexe : Grille d'évaluation de l'état de conservation
- Annexe : Prélèvements et analyses

C - LOCAUX OU PARTIE(S) DE LOCAUX ET COMPOSANT(S) OU PARTIE(S) DE COMPOSANT

C-1 LISTE DES LOCAUX VISITÉS

RDC - logement 44 - Vol 1 (Espace extérieur privatif)	RDC - logement 44 - Vol 2 (dégagement)
RDC - logement 44 - Vol 3 (séjour)	RDC - logement 44 - Vol 4 (cuisine)
RDC - logement 44 - Vol 5 (WC)	RDC - logement 44 - Vol 6 (autre local privatif)
RDC - logement 44 - Vol 7 (Parking couvert privatif)	R+1 - logement 44 - Vol 8 (dégagement)
R+1 - logement 44 - Vol 9 (autre local privatif)	R+1 - logement 44 - Vol 10 (chambre 1)
R+1 - logement 44 - Vol 11 (chambre 2)	R+1 - logement 44 - Vol 12 (chambre 3)
R+1 - logement 44 - Vol 13 (Salle de bains)	

C-2 LOCAUX OU PARTIE(S) DE LOCAUX NON VISITÉ(S) ET COMPOSANT(S) OU PARTIE(S) DE COMPOSANT NON INSPECTÉ(S)

Localisation / Désignation	Justification	Investigation complémentaire restant à réaliser
Vol 13 (SDB) - R+1 - logement 44	Inaccessible sans sondage destructif	Tablier de baignoire Inaccessible sans sondage destructif

D - ÉTUDE PRÉALABLE

D-1 PROGRAMME DE TRAVAUX DU DONNEUR D'ORDRE

TRAVAUX ÉNERGÉTIQUES

- o Reprise isolation thermique par l'intérieur (uniquement MI à Etage types 2 et 3: Rampant, bas de rampant et plancher bas de rampant)
- o Remplacement de l'installation de ventilation par une VMC simple flux hygro B (toutes les MI)
- o Mise en place de pompe à chaleur Air-Air (toutes les MI)

TRAVAUX D'ACCESSIBILITÉS

- o Reprise de seuil (uniquement les MI de plain-pied Type 1)
- o Remplacement de porte d'entrée (uniquement les MI de plain-pied Type 1)

TRAVAUX STRUCTURELS

- o Renforcement du plancher haut RdC (uniquement sur 8 MI)

TRAVAUX DE CONFORT/QUALITÉ

- o Reprise de plâtrerie et de menuiserie intérieure suite reprise structurelle
- o Remplacement de revêtement de sol suite reprise structurelle
- o Mise en peinture suite reprise structurelle
- o Dépose / repose de porte de garage
- o Révision de la couverture et démoussage
- o Remplacement des dessous de toiture
- o Révision et mise en peinture des boiserie extérieures (Volets et chiens assis)
- o Reprise d'une terrasse (uniquement 1 MI)
- o Modification réseau/fourreau pour raccordement fibre optique

En résumé, les travaux impacteront l'ensemble des éléments extérieurs ainsi que l'intérieur (murs et du sol au plafond,...).

D-2 PÉRIMÈTRE DU BATIMENT CONCERNÉ DÉFINI PAR LE DONNEUR D'ORDRE

le périmètre concerne le logement et son extérieur

D-3 OBJECTIF DE LA MISSION

Ce repérage a pour objectif d'identifier et localiser les matériaux et produits contenant de l'amiante incorporés ou faisant indissociablement corps avec l'immeuble ou la partie d'immeuble sur lequel des travaux sont programmés.

D-4 DOCUMENTS MIS A DISPOSITION PAR LE DONNEUR D'ORDRE

Aucun

D-5 PROGRAMME ET PÉRIMÈTRE DE REPÉRAGE DÉFINI PAR L'OPÉRATEUR DE REPÉRAGE

Sur la base de la liste en annexe 1 de l'arrêté du 16 juillet 2019, ainsi que sur la base des informations transmises par le donneur d'ordre et après étude du périmètre et du programme de travaux envisagé, nous avons inspecté tous les matériaux ou produits susceptibles de contenir de l'amiante affectés par les travaux pour les ouvrages ou composants de la construction

Ouvrage ou composant de la construction inspecté	Plan de l'immeuble	Locaux	Localisation
Façades	RDC - logement 44	Vol 1 (Espace extérieur privatif)	
Parois verticales intérieures et enduits	RDC - logement 44	Vol 2 (dégagement) - Vol 3 (séjour) - Vol 4 (cuisine) - Vol 5 (WC) - Vol 6 (autre local privatif) - Vol 7 (Parking couvert privatif)	
Plafond et faux-plafonds	RDC - logement 44	Vol 2 (dégagement) - Vol 3 (séjour) - Vol 4 (cuisine) - Vol 5 (WC) - Vol 6 (autre local privatif)	
Revêtement de mur	RDC - logement 44	Vol 2 (dégagement) - Vol 4 (cuisine) - Vol 5 (WC)	
Revêtement de sol	RDC - logement 44	Vol 2 (dégagement) - Vol 3 (séjour) - Vol 4 (cuisine) - Vol 5 (WC) - Vol 6 (autre local privatif) - Vol 7 (Parking couvert privatif)	
Parois verticales intérieures et enduits	R+1 - logement 44	Vol 8 (dégagement) - Vol 9 (autre local privatif) - Vol 10 (chambre 1) - Vol 11 (chambre 2) - Vol 12 (chambre 3) - Vol 13 (Salle de bains)	
Plafond et faux-plafonds	R+1 - logement 44	Vol 8 (dégagement) - Vol 9 (autre local privatif) - Vol 10 (chambre 1) - Vol 11 (chambre 2) - Vol 12 (chambre 3) - Vol 13 (Salle de bains)	
Revêtement de sol	R+1 - logement 44	Vol 8 (dégagement) - Vol 9 (autre local privatif) - Vol 10 (chambre 1) - Vol 11 (chambre 2) - Vol 12 (chambre 3) - Vol 13 (Salle de bains)	
Revêtement de mur	R+1 - logement 44	Vol 13 (Salle de bains)	

D-6 MOTIF(S) AYANT PU CONDUIRE A RÉDUIRE OU AUGMENTER LE NOMBRE DE PRÉLÈVEMENTS TEL QU'INDIQUÉ EN ANNEXE A DE LA NORME NF 46-020 POUR CHACUN DES MATÉRIELUX ET PRODUITS REPÉRÉS

Néant.

D-7 ADJONCTION(S) OU EXCLUSIONS PAR RAPPORT A LA NORME NF 46-020

Néant.

D-8 CONDITIONS EXISTANTES AU MOMENT DU PRÉLÈVEMENT SUSCEPTIBLES
D'INFLUENCER L'INTERPRÉTATION DES RÉSULTATS DES ANALYSES

Néant.

E - CONDITIONS DE REPÉRAGE

E-1 MODALITÉS DE REPÉRAGE

Dans un premier temps, dans le périmètre des travaux, et selon le programme de repérage découlant du programme des travaux envisagés, l'opérateur de repérage recherche la présence de Matériaux et Produits Susceptibles de Contenir de l'Amiante (MPSCA) faisant indissociablement corps avec le bâti et qui seront sollicités directement ou indirectement par les travaux. Ces MPSCA correspondent entre autre aux parties d'ouvrages ou de composants à inspecter ou à sonder de la « Liste non exhaustive des matériaux ou produits susceptibles de contenir de l'amiante à repérer » de l'annexe 1 de l'arrêté du 16 juillet 2019 relatif au repérage de l'amiante avant certaines opérations dans les immeubles bâtis. Toutefois, cette liste n'étant pas exhaustive, s'il a connaissance d'autres MPSCA, il les repère également.

L'inspection des ouvrages doit être exhaustive. Le repérage peut nécessiter des sondages destructifs ou des démontages particuliers. Par exemple, il convient de procéder aux investigations suivantes :

- les pléniums doivent être inspectés ;
- les gaines techniques doivent être contrôlées ;
- les cloisons démontables doivent être examinées (têtes, pieds et joints de la cloison, réservations) ;
- les éléments de façade, gaines maçonnées, joints de cloisons devront être sondés ou démontés s'il y a présomption de présence de matériaux contenant de l'amiante.

L'ensemble du périmètre du bâtiment concerné par les travaux doit être visité et inspecté. En cas de défaut d'accessibilité du fait du donneur d'ordre et alors que l'opérateur lui a au préalable demandé les moyens d'accès adaptés (démontage spécifique, ouverture de gaine ou de volume vide sans accès prévu, fourniture de nacelle, etc.), l'opérateur rédigera un pré-rapport.

Lorsque, dans des cas très exceptionnels et qui doivent être justifiés, certaines parties d'ouvrages ne sont pas accessibles avant que les travaux ne commencent, l'opérateur de repérage rédige un rapport dans lequel il émet les réserves correspondantes et préconise les investigations approfondies complémentaires qui devront être réalisées entre les différentes étapes des travaux.

Il examine de façon exhaustive tous les locaux et parties de locaux situés dans le périmètre des travaux. La définition de zones présentant des similitudes d'ouvrage permet d'optimiser le nombre de prélèvements qui sont transmis pour analyse. Les sondages itératifs et comparatifs permettent de déterminer les limites et l'étendue des zones présentant des similitudes d'ouvrage.

Dans un second temps, et pour chacun des ouvrages ou composants repérés, en fonction des informations dont il dispose et de sa connaissance des matériaux et produits utilisés, il atteste, le cas échéant, de la présence ou de l'absence d'amiante. En cas de doute et selon les prescriptions réglementaires et normatives il détermine les prélèvements et analyses de matériaux nécessaires pour conclure.

Conformément aux prescriptions de l'arrêté du 16 juillet 2019 et de la norme NF X46-020 d'août 2017 (2ème tirage), les analyses des échantillons de ces produits et matériaux sont réalisées couches par couches par un organisme accrédité par le COFRAC.

L'opérateur de repérage veille à la traçabilité des échantillons prélevés : ces échantillons sont repérés de manière que les ouvrages dans lesquels ils ont été prélevés puissent être identifiés.

E-2 MOYENS D'INVESTIGATION

Pour la réalisation de notre repérage, nos moyens d'investigations mis en œuvre garantissent la réalisation d'investigations approfondies destructives et non destructives, telles que :

- Dépose de certains blocs prises pour examiner la composition interne des cloisons.
- Dépose des éléments de finition (plinthes, couvre-joints, etc) des cloisons démontables pour examiner les têtes, pieds et joints de ces cloisons.
- Détermination des sondages destructifs ou les démontages particuliers nécessaires pour permettre d'accéder aux matériaux susceptibles de contenir de l'amiante (élément de façade, gaine maçonnée, joint de cloisons, etc). Dans le cas où le risque de découverte de matériaux et produits friables contenant de l'amiante est probable, les moyens de prévention adéquats devront être mis en œuvre.
- Classement des matériaux et produits selon leurs caractéristiques.
- Prélèvements pour déterminer par analyse, lorsque les marquages des matériaux ou les documents consultés par l'opérateur de repérage ne lui ont pas permis de conclure, la présence effective d'amiante dans des matériaux et produits susceptibles d'en contenir.

E-3 OBLIGATIONS DE COMMUNICATION DU RAPPORT DE REPERAGE

Le présent rapport est à communiquer à toute personne physique ou morale amenée à concevoir, organiser ou exécuter des travaux dans l'immeuble bâti.

Il est rappelé en outre les dispositions de l'article 11 de l'arrêté du 16/07/2019 :

« Si le donneur d'ordre n'est pas le propriétaire de l'immeuble bâti concerné par la mission de repérage, il adresse à ce dernier une copie du rapport établi par l'opérateur de repérage. En cas de mission de repérage portant sur une partie privative d'un immeuble collectif à usage d'habitation, son propriétaire met à jour le contenu du « dossier amiante - parties privatives » (DAPP) prévu au I de l'article R. 1334-29-4 du code de la santé publique, en y intégrant les données issues du rapport ou du pré-rapport de repérage amiante avant travaux. Il tient à disposition et communique ce DAPP, ainsi complété, selon les modalités prévues au II de l'article R. 1334-29-4 du code de la santé publique.

En cas de mission de repérage portant sur les parties communes d'un immeuble collectif à usage d'habitation ou sur un immeuble non utilisé à fin d'habitation, son propriétaire met à jour le contenu du « dossier technique amiante » (DTA) prévu au I de l'article R. 1334-29-5 du code de la santé publique ainsi que de sa fiche récapitulative, en y intégrant les données issues du rapport ou du pré-rapport de repérage amiante avant travaux. Il tient à disposition et communique ce DTA, ainsi complété, selon les modalités prévues au II de l'article R. 1334-29-5 du code de la santé publique.

En cas de mission de repérage portant sur tout ou partie d'un immeuble d'habitation ne comprenant qu'un seul logement, son propriétaire conserve le rapport ou le pré-rapport restituant les conditions de réalisation et les conclusions de cette recherche d'amiante avant travaux. Il communique ce rapport ou ce pré-rapport, sur leur demande, à toute personne physique ou morale appelée à effectuer des travaux dans l'immeuble bâti ainsi qu'aux agents de contrôle de l'inspection du travail mentionnés à l'article L. 8211-1 du code du travail, aux agents du service de prévention des organismes de sécurité sociale et, en cas d'opération relevant du champ de l'article R. 4534-1 du code du travail, de l'organisme professionnel de prévention du bâtiment et des travaux publics. »

F - CONCLUSIONS

F-1 CONCLUSIONS(S) DU PRÉSENT RAPPORT DE REPÉRAGE

Dans le cadre de la mission objet du présent rapport, il a été repéré des matériaux et produits contenant de l'amiante.

Localisation	Catégorie	Composant	Partie de composant	Sur avis / réf pré.
Vol 2 (dégagement)	Revêtement de sol	Revêtement de sol	Dalles plastiques	P5
Vol 6 (autre local privatif)	Revêtement de sol	Revêtement de sol	Dalles plastiques	P5
Vol 3 (séjour)	Revêtement de sol	Revêtement de sol	Dalles plastiques	P5
Vol 9 (autre local privatif)	Revêtement de sol	Revêtement de sol	Dalles plastiques	P5
Vol 2 (dégagement)	Revêtement de sol	Revêtement de sol	Colle bitumeuse	P6
Vol 6 (autre local privatif)	Revêtement de sol	Revêtement de sol	Colle bitumeuse	P6
Vol 3 (séjour)	Revêtement de sol	Revêtement de sol	Colle bitumeuse	P6
Vol 5 (WC)	Revêtement de sol	Revêtement de sol	Dalles plastiques	P10
Vol 5 (WC)	Revêtement de sol	Revêtement de sol	Colle bitumeuse	P11
Vol 4 (cuisine)	Revêtement de sol	Revêtement de sol	Colle bitumeuse	P11
Vol 4 (cuisine)	Revêtement de sol	Revêtement de sol	Lés plastiques avec sous-couche	P16 Phase 3

L'attention du donneur d'ordre/maître d'ouvrage/propriétaire est attirée sur le fait qu'en présence de locaux ou de partie de locaux non visités, de composants ou de parties de composant non inspectés faisant partie du périmètre et du programme des travaux, l'information sur la présence ou l'absence d'amiante ne peut être considérée comme exhaustive et ses obligations réglementaires de repérage définies aux articles R4412 - 97 et suivants du Code du travail ne sont pas remplies. Des investigations approfondies complémentaires seront à réaliser lorsque ces locaux/ parties de locaux, composant ou partie de composant seront accessibles de manière sécurisée.

Localisation	Matériau	Justification	Investigation complémentaire restant à réaliser	Moyen d'accès à mettre en œuvre
Vol 13 (SDB) - R+1 - logement 44		Inaccessible sans sondage destructif	Tablier de baignoire Inaccessible sans sondage destructif	

F-2 RÉSERVES / COMMENTAIRES

Exhaustivité des volumes sous doublages (Encoffrements, faux-plafonds, parquets, revêtements de sol, mur et plafond, bardages, doublages Placoplatre, isolations, calorifugeages, joints de menuiserie, etc.), un seul et même sondage étant représentatif d'une zone homogène (Norme NF X 46-020).



GRILLE DE RÉSULTAT DU REPÉRAGE

R+1 - logement 44

Localisation	Categorie	Composant	Partie de composant	Réf action	Description	Précision	Ref photo	Ref prél.	Descriptif	Résultat	Conclusion
Vol 8 (dégagement)	Plafond et faux-plafonds	Plafonds	Jonction entre panneaux préfabriqués	S4	Sondage et extension de la ZPSO du prélèvement P1		002ER685889 n°1 - 1	P1	Peinture / Enduit / Papier / Enduit / Carton / Plâtre - Effritable / Effritable / Souple Fibreux / Effritable / Souple Fibreux / Effritable - Blanc / Blanc / Beige / Blanc / Marron / Blanc	Négatif	Négatif sur analyse
Vol 9 (autre local privatif)	Plafond et faux-plafonds	Plafonds	Jonction entre panneaux préfabriqués	S5	Sondage et extension de la ZPSO du prélèvement P1		002ER685889 n°1 - 1	P1	Peinture / Enduit / Papier / Enduit / Carton / Plâtre - Effritable / Effritable / Souple Fibreux / Effritable / Souple Fibreux / Effritable - Blanc / Blanc / Beige / Blanc / Marron / Blanc	Négatif	Négatif sur analyse
Vol 10 (chambre 1)	Plafond et faux-plafonds	Plafonds	Jonction entre panneaux préfabriqués	S6	Sondage et extension de la ZPSO du prélèvement P1		002ER685889 n°1 - 1	P1	Peinture / Enduit / Papier / Enduit / Carton / Plâtre - Effritable / Effritable / Souple Fibreux / Effritable / Souple Fibreux / Effritable - Blanc / Blanc / Beige / Blanc / Marron / Blanc	Négatif	Négatif sur analyse



Amiante

R+1 - logement 44

Localisation	Categorie	Composant	Partie de composant	Réf action	Description	Précision	Ref photo	Ref prél.	Descriptif	Résultat	Conclusion
Vol 11 (chambre 2)	Plafond et faux-plafonds	Plafonds	Jonction entre panneaux préfabriqués	S7	Sondage et extension de la ZPSO du prélèvement P1		002ER685889 n°1 - 1	P1	Peinture / Enduit / Papier / Enduit / Carton / Plâtre - Effritable / Effritable / Souple Fibreux / Effritable / Souple Fibreux / Effritable - Blanc / Blanc / Beige / Blanc / Marron / Blanc	Négatif	Négatif sur analyse
Vol 12 (chambre 3)	Plafond et faux-plafonds	Plafonds	Jonction entre panneaux préfabriqués	S8	Sondage et extension de la ZPSO du prélèvement P1		002ER685889 n°1 - 1	P1	Peinture / Enduit / Papier / Enduit / Carton / Plâtre - Effritable / Effritable / Souple Fibreux / Effritable / Souple Fibreux / Effritable - Blanc / Blanc / Beige / Blanc / Marron / Blanc	Négatif	Négatif sur analyse
Vol 8 (dégagement) - Vol 9 (autre local privatif) - Vol 10 (chambre 1) - Vol 11 (chambre 2) - Vol 12 (chambre 3)	Plafond et faux-plafonds	Plafonds	Jonction entre panneaux préfabriqués	S4 - S5 - S6 - S7 - S8	Sondage et extension de la ZPSO du prélèvement P1		002ER685889 n°1 - 1	P1	Peinture / Enduit / Papier / Enduit / Carton / Plâtre - Effritable / Effritable / Souple Fibreux / Effritable / Souple Fibreux / Effritable - Blanc / Blanc / Beige / Blanc / Marron / Blanc	Négatif	Négatif sur analyse



Amiante

R+1 - logement 44

Localisation	Categorie	Composant	Partie de composant	Réf action	Description	Précision	Ref photo	Ref prél.	Descriptif	Résultat	Conclusion
Vol 8 (dégagement)	Parois verticales intérieures et enduits	Cloisons légères ou préfabriquées	Jonction entre panneaux préfabriqués	S22	Sondage et extension de la ZPSO du prélèvement P2		002ER68 5889 n°2 - 1	P2	Papier peint / Enduit / Papier / Enduit / Carton / Plâtre - Souple Fibreux / Effritable / Souple Fibreux / Effritable / Souple Fibreux / Effritable - Orange / Blanc / Beige / Blanc / Marron / Blanc	Négatif	Négatif sur analyse
Vol 8 (dégagement)	Parois verticales intérieures et enduits	Cloisons légères ou préfabriquées	Jonction entre panneaux préfabriqués	S23	Sondage et extension de la ZPSO du prélèvement P2		002ER68 5889 n°2 - 1	P2	Papier peint / Enduit / Papier / Enduit / Carton / Plâtre - Souple Fibreux / Effritable / Souple Fibreux / Effritable / Souple Fibreux / Effritable - Orange / Blanc / Beige / Blanc / Marron / Blanc	Négatif	Négatif sur analyse



Amiante

R+1 - logement 44

Localisation	Categorie	Composant	Partie de composant	Réf action	Description	Précision	Ref photo	Ref pré.	Descriptif	Résultat	Conclusion
Vol 8 (dégagement)	Parois verticales intérieures et enduits	Cloisons légères ou préfabriquées	Jonction entre panneaux préfabriqués	S24	Sondage et extension de la ZPSO du prélèvement P2		002ER68 5889 n°2 - 1	P2	Papier peint / Enduit / Papier / Enduit / Carton / Plâtre - Souple Fibreux / Effritable / Souple Fibreux / Effritable / Souple Fibreux / Effritable - Orange / Blanc / Beige / Blanc / Marron / Blanc	Négatif	Négatif sur analyse
Vol 8 (dégagement)	Parois verticales intérieures et enduits	Cloisons légères ou préfabriquées	Jonction entre panneaux préfabriqués	S25	Sondage et extension de la ZPSO du prélèvement P2		002ER68 5889 n°2 - 1	P2	Papier peint / Enduit / Papier / Enduit / Carton / Plâtre - Souple Fibreux / Effritable / Souple Fibreux / Effritable / Souple Fibreux / Effritable - Orange / Blanc / Beige / Blanc / Marron / Blanc	Négatif	Négatif sur analyse



Amiante

R+1 - logement 44

Localisation	Categorie	Composant	Partie de composant	Réf action	Description	Précision	Ref photo	Ref pré.	Descriptif	Résultat	Conclusion
Vol 8 (dégagement)	Parois verticales intérieures et enduits	Cloisons légères ou préfabriquées	Jonction entre panneaux préfabriqués	S26	Sondage et extension de la ZPSO du prélèvement P2		002ER68 5889 n°2 - 1	P2	Papier peint / Enduit / Papier / Enduit / Carton / Plâtre - Souple Fibreux / Effritable / Souple Fibreux / Effritable / Souple Fibreux / Effritable - Orange / Blanc / Beige / Blanc / Marron / Blanc	Négatif	Négatif sur analyse
Vol 8 (dégagement)	Parois verticales intérieures et enduits	Cloisons légères ou préfabriquées	Jonction entre panneaux préfabriqués	S27	Sondage et extension de la ZPSO du prélèvement P2		002ER68 5889 n°2 - 1	P2	Papier peint / Enduit / Papier / Enduit / Carton / Plâtre - Souple Fibreux / Effritable / Souple Fibreux / Effritable / Souple Fibreux / Effritable - Orange / Blanc / Beige / Blanc / Marron / Blanc	Négatif	Négatif sur analyse



Amiante

R+1 - logement 44

Localisation	Categorie	Composant	Partie de composant	Réf action	Description	Précision	Ref photo	Ref prél.	Descriptif	Résultat	Conclusion
Vol 8 (dégagement)	Parois verticales intérieures et enduits	Cloisons légères ou préfabriquées	Jonction entre panneaux préfabriqués	S28	Sondage et extension de la ZPSO du prélèvement P2		002ER68 5889 n°2 - 1	P2	Papier peint / Enduit / Papier / Enduit / Carton / Plâtre - Souple Fibreux / Effritable / Souple Fibreux / Effritable / Souple Fibreux / Effritable - Orange / Blanc / Beige / Blanc / Marron / Blanc	Négatif	Négatif sur analyse
Vol 9 (autre local privatif)	Parois verticales intérieures et enduits	Cloisons légères ou préfabriquées	Jonction entre panneaux préfabriqués	S29	Sondage et extension de la ZPSO du prélèvement P2		002ER68 5889 n°2 - 1	P2	Papier peint / Enduit / Papier / Enduit / Carton / Plâtre - Souple Fibreux / Effritable / Souple Fibreux / Effritable / Souple Fibreux / Effritable - Orange / Blanc / Beige / Blanc / Marron / Blanc	Négatif	Négatif sur analyse



Amiante

R+1 - logement 44

Localisation	Categorie	Composant	Partie de composant	Réf action	Description	Précision	Ref photo	Ref prél.	Descriptif	Résultat	Conclusion
Vol 9 (autre local privatif)	Parois verticales intérieures et enduits	Cloisons légères ou préfabriquées	Jonction entre panneaux préfabriqués	S30	Sondage et extension de la ZPSO du prélèvement P2		002ER68 5889 n°2 - 1	P2	Papier peint / Enduit / Papier / Enduit / Carton / Plâtre - Souple Fibreux / Effritable / Souple Fibreux / Effritable / Souple Fibreux / Effritable - Orange / Blanc / Beige / Blanc / Marron / Blanc	Négatif	Négatif sur analyse
Vol 9 (autre local privatif)	Parois verticales intérieures et enduits	Cloisons légères ou préfabriquées	Jonction entre panneaux préfabriqués	S31	Sondage et extension de la ZPSO du prélèvement P2		002ER68 5889 n°2 - 1	P2	Papier peint / Enduit / Papier / Enduit / Carton / Plâtre - Souple Fibreux / Effritable / Souple Fibreux / Effritable / Souple Fibreux / Effritable - Orange / Blanc / Beige / Blanc / Marron / Blanc	Négatif	Négatif sur analyse



Amiante

R+1 - logement 44

Localisation	Categorie	Composant	Partie de composant	Réf action	Description	Précision	Ref photo	Ref pré.	Descriptif	Résultat	Conclusion
Vol 10 (chambre 1)	Parois verticales intérieures et enduits	Cloisons légères ou préfabriquées	Jonction entre panneaux préfabriqués	S32	Sondage et extension de la ZPSO du prélèvement P2		002ER68 5889 n°2 - 1	P2	Papier peint / Enduit / Papier / Enduit / Carton / Plâtre - Souple Fibreux / Effritable / Souple Fibreux / Effritable / Souple Fibreux / Effritable - Orange / Blanc / Beige / Blanc / Marron / Blanc	Négatif	Négatif sur analyse
Vol 10 (chambre 1)	Parois verticales intérieures et enduits	Cloisons légères ou préfabriquées	Jonction entre panneaux préfabriqués	S33	Sondage et extension de la ZPSO du prélèvement P2		002ER68 5889 n°2 - 1	P2	Papier peint / Enduit / Papier / Enduit / Carton / Plâtre - Souple Fibreux / Effritable / Souple Fibreux / Effritable / Souple Fibreux / Effritable - Orange / Blanc / Beige / Blanc / Marron / Blanc	Négatif	Négatif sur analyse



Amiante

R+1 - logement 44

Localisation	Categorie	Composant	Partie de composant	Réf action	Description	Précision	Ref photo	Ref prél.	Descriptif	Résultat	Conclusion
Vol 10 (chambre 1)	Parois verticales intérieures et enduits	Cloisons légères ou préfabriquées	Jonction entre panneaux préfabriqués	S34	Sondage et extension de la ZPSO du prélèvement P2		002ER68 5889 n°2 - 1	P2	Papier peint / Enduit / Papier / Enduit / Carton / Plâtre - Souple Fibreux / Effritable / Souple Fibreux / Effritable / Souple Fibreux / Effritable - Orange / Blanc / Beige / Blanc / Marron / Blanc	Négatif	Négatif sur analyse
Vol 10 (chambre 1)	Parois verticales intérieures et enduits	Cloisons légères ou préfabriquées	Jonction entre panneaux préfabriqués	S35	Sondage et extension de la ZPSO du prélèvement P2		002ER68 5889 n°2 - 1	P2	Papier peint / Enduit / Papier / Enduit / Carton / Plâtre - Souple Fibreux / Effritable / Souple Fibreux / Effritable / Souple Fibreux / Effritable - Orange / Blanc / Beige / Blanc / Marron / Blanc	Négatif	Négatif sur analyse



Amiante

R+1 - logement 44

Localisation	Categorie	Composant	Partie de composant	Réf action	Description	Précision	Ref photo	Ref pré.	Descriptif	Résultat	Conclusion
Vol 11 (chambre 2)	Parois verticales intérieures et enduits	Cloisons légères ou préfabriquées	Jonction entre panneaux préfabriqués	S36	Sondage et extension de la ZPSO du prélèvement P2		002ER68 5889 n°2 - 1	P2	Papier peint / Enduit / Papier / Enduit / Carton / Plâtre - Souple Fibreux / Effritable / Souple Fibreux / Effritable / Souple Fibreux / Effritable - Orange / Blanc / Beige / Blanc / Marron / Blanc	Négatif	Négatif sur analyse
Vol 11 (chambre 2)	Parois verticales intérieures et enduits	Cloisons légères ou préfabriquées	Jonction entre panneaux préfabriqués	S37	Sondage et extension de la ZPSO du prélèvement P2		002ER68 5889 n°2 - 1	P2	Papier peint / Enduit / Papier / Enduit / Carton / Plâtre - Souple Fibreux / Effritable / Souple Fibreux / Effritable / Souple Fibreux / Effritable - Orange / Blanc / Beige / Blanc / Marron / Blanc	Négatif	Négatif sur analyse



R+1 - logement 44

Localisation	Categorie	Composant	Partie de composant	Réf action	Description	Précision	Ref photo	Ref prél.	Descriptif	Résultat	Conclusion
Vol 11 (chambre 2)	Parois verticales intérieures et enduits	Cloisons légères ou préfabriquées	Jonction entre panneaux préfabriqués	S38	Sondage et extension de la ZPSO du prélèvement P2		002ER68 5889 n°2 - 1	P2	Papier peint / Enduit / Papier / Enduit / Carton / Plâtre - Souple Fibreux / Effritable / Souple Fibreux / Effritable / Souple Fibreux / Effritable - Orange / Blanc / Beige / Blanc / Marron / Blanc	Négatif	Négatif sur analyse
Vol 11 (chambre 2)	Parois verticales intérieures et enduits	Cloisons légères ou préfabriquées	Jonction entre panneaux préfabriqués	S39	Sondage et extension de la ZPSO du prélèvement P2		002ER68 5889 n°2 - 1	P2	Papier peint / Enduit / Papier / Enduit / Carton / Plâtre - Souple Fibreux / Effritable / Souple Fibreux / Effritable / Souple Fibreux / Effritable - Orange / Blanc / Beige / Blanc / Marron / Blanc	Négatif	Négatif sur analyse



Amiante

R+1 - logement 44

Localisation	Categorie	Composant	Partie de composant	Réf action	Description	Précision	Ref photo	Ref prél.	Descriptif	Résultat	Conclusion
Vol 12 (chambre 3)	Parois verticales intérieures et enduits	Cloisons légères ou préfabriquées	Jonction entre panneaux préfabriqués	S40	Sondage et extension de la ZPSO du prélèvement P2		002ER68 5889 n°2 - 1	P2	Papier peint / Enduit / Papier / Enduit / Carton / Plâtre - Souple Fibreux / Effritable / Souple Fibreux / Effritable / Souple Fibreux / Effritable - Orange / Blanc / Beige / Blanc / Marron / Blanc	Négatif	Négatif sur analyse
Vol 12 (chambre 3)	Parois verticales intérieures et enduits	Cloisons légères ou préfabriquées	Jonction entre panneaux préfabriqués	S41	Sondage et extension de la ZPSO du prélèvement P2		002ER68 5889 n°2 - 1	P2	Papier peint / Enduit / Papier / Enduit / Carton / Plâtre - Souple Fibreux / Effritable / Souple Fibreux / Effritable / Souple Fibreux / Effritable - Orange / Blanc / Beige / Blanc / Marron / Blanc	Négatif	Négatif sur analyse



Amiante

R+1 - logement 44

Localisation	Categorie	Composant	Partie de composant	Réf action	Description	Précision	Ref photo	Ref prél.	Descriptif	Résultat	Conclusion
Vol 12 (chambre 3)	Parois verticales intérieures et enduits	Cloisons légères ou préfabriquées	Jonction entre panneaux préfabriqués	S42	Sondage et extension de la ZPSO du prélèvement P2		002ER68 5889 n°2 - 1	P2	Papier peint / Enduit / Papier / Enduit / Carton / Plâtre - Souple Fibreux / Effritable / Souple Fibreux / Effritable / Souple Fibreux / Effritable - Orange / Blanc / Beige / Blanc / Marron / Blanc	Négatif	Négatif sur analyse
Vol 12 (chambre 3)	Parois verticales intérieures et enduits	Cloisons légères ou préfabriquées	Jonction entre panneaux préfabriqués	S43	Sondage et extension de la ZPSO du prélèvement P2		002ER68 5889 n°2 - 1	P2	Papier peint / Enduit / Papier / Enduit / Carton / Plâtre - Souple Fibreux / Effritable / Souple Fibreux / Effritable / Souple Fibreux / Effritable - Orange / Blanc / Beige / Blanc / Marron / Blanc	Négatif	Négatif sur analyse



Amiante

R+1 - logement 44

Localisation	Categorie	Composant	Partie de composant	Réf action	Description	Précision	Ref photo	Ref prél.	Descriptif	Résultat	Conclusion
Vol 8 (dégagement) - Vol 9 (autre local privatif) - Vol 10 (chambre 1) - Vol 11 (chambre 2) - Vol 12 (chambre 3)	Parois verticales intérieures et enduits	Cloisons légères ou préfabriquées	Jonction entre panneaux préfabriqués	S22 - S23 - S24 - S25 - S26 - S27 - S28 - S29 - S30 - S31 - S32 - S33 - S34 - S35 - S36 - S37 - S38 - S39 - S40 - S41 - S42 - S43	Sondage et extension de la ZPSO du prélèvement P2		002ER68 5889 n°2 - 1	P2	Papier peint / Enduit / Papier / Enduit / Carton / Plâtre - Souple Fibreux / Effritable / Souple Fibreux / Effritable / Souple Fibreux / Effritable - Orange / Blanc / Beige / Blanc / Marron / Blanc	Négatif	Négatif sur analyse
Vol 9 (autre local privatif)	Revêtement de sol	Revêtement de sol	Dalles plastiques	S46 (P5)	Sondage et extension de la ZPSO du prélèvement P5	Gris	002ER68 5889 n°5 - 1	P5	Revêtement - Dur - Beige	Positif	Présence sur analyse
Vol 13 (Salle de bains)	Plafond et faux-plafonds	Plafonds	Jonction entre panneaux préfabriqués	S52	Sondage et extension de la ZPSO du prélèvement P8		002ER68 5889 n°8 - 1	P8	Peinture / Enduit / Papier / Enduit / Carton / Plâtre - Effritable / Souple Fibreux / Effritable / Souple Fibreux / Effritable - Blanc / Blanc / Beige / Blanc / Marron / Blanc	Négatif	Négatif sur analyse



Amiante

R+1 - logement 44

Localisation	Categorie	Composant	Partie de composant	Réf action	Description	Précision	Ref photo	Ref prél.	Descriptif	Résultat	Conclusion
Vol 13 (Salle de bains)	Parois verticales intérieures et enduits	Cloisons légères ou préfabriquées	Jonction entre panneaux préfabriqués	S60	Sondage et extension de la ZPSO du prélèvement P9		002ER68 5889 n°9 - 1	P9	Papier peint / Enduit / Papier / Enduit / Carton / Plâtre - Souple Fibreux / Effritable / Souple Fibreux / Effritable / Souple Fibreux / Effritable - Bleu / Blanc / Beige / Blanc / Marron / Blanc	Négatif	Négatif sur analyse
Vol 13 (Salle de bains)	Parois verticales intérieures et enduits	Cloisons légères ou préfabriquées	Jonction entre panneaux préfabriqués	S61	Sondage et extension de la ZPSO du prélèvement P9		002ER68 5889 n°9 - 1	P9	Papier peint / Enduit / Papier / Enduit / Carton / Plâtre - Souple Fibreux / Effritable / Souple Fibreux / Effritable / Souple Fibreux / Effritable - Bleu / Blanc / Beige / Blanc / Marron / Blanc	Négatif	Négatif sur analyse



Amiante

R+1 - logement 44

Localisation	Categorie	Composant	Partie de composant	Réf action	Description	Précision	Ref photo	Ref pré.	Descriptif	Résultat	Conclusion
Vol 13 (Salle de bains)	Parois verticales intérieures et enduits	Cloisons légères ou préfabriquées	Jonction entre panneaux préfabriqués	S62	Sondage et extension de la ZPSO du prélèvement P9		002ER68 5889 n°9 - 1	P9	Papier peint / Enduit / Papier / Enduit / Carton / Plâtre - Souple Fibreux / Effritable / Souple Fibreux / Effritable / Souple Fibreux / Effritable - Bleu / Blanc / Beige / Blanc / Marron / Blanc	Négatif	Négatif sur analyse
Vol 13 (Salle de bains)	Parois verticales intérieures et enduits	Cloisons légères ou préfabriquées	Jonction entre panneaux préfabriqués	S63	Sondage et extension de la ZPSO du prélèvement P9		002ER68 5889 n°9 - 1	P9	Papier peint / Enduit / Papier / Enduit / Carton / Plâtre - Souple Fibreux / Effritable / Souple Fibreux / Effritable / Souple Fibreux / Effritable - Bleu / Blanc / Beige / Blanc / Marron / Blanc	Négatif	Négatif sur analyse



Amiante

R+1 - logement 44

Localisation	Categorie	Composant	Partie de composant	Réf action	Description	Précision	Ref photo	Ref prél.	Descriptif	Résultat	Conclusion
Vol 13 (Salle de bains)	Parois verticales intérieures et enduits	Cloisons légères ou préfabriquées	Jonction entre panneaux préfabriqués	S60 - S61 - S62 - S63	Sondage et extension de la ZPSO du prélèvement P9		002ER68 5889 n°9 - 1	P9	Papier peint / Enduit / Papier / Enduit / Carton / Plâtre - Souple Fibreux / Effritable / Souple Fibreux / Effritable / Souple Fibreux / Effritable - Bleu / Blanc / Beige / Blanc / Marron / Blanc	Négatif	Négatif sur analyse
Vol 9 (autre local privatif)	Revêtement t de sol	Revêtement de sol	Colles de revêtement de sol	P17	Réalisation d'un prélèvement	Jaune	002ER68 5889 n °17 - 1	P17	Colle / Bois aggloméré - Souple / Fibreux Effritable - Jaune / Marron	Négatif	Négatif sur analyse
Vol 8 (dégagement)	Revêtement t de sol	Revêtement de sol	Lés plastiques avec sous-couche	P18	Réalisation d'un prélèvement	Beige	002ER68 5889 n °18 - 1	P18 Phase 1	Revêtement - Souple - Beige	Négatif	Négatif sur analyse
Vol 10 (chambre 1)	Revêtement t de sol	Revêtement de sol	Lés plastiques avec sous-couche	S67	Sondage et extension de la ZPSO du prélèvement P18	Beige	002ER68 5889 n °18 - 1	P18 Phase 1	Revêtement - Souple - Beige	Négatif	Négatif sur analyse
Vol 11 (chambre 2)	Revêtement t de sol	Revêtement de sol	Lés plastiques avec sous-couche	S68	Sondage et extension de la ZPSO du prélèvement P18	Beige	002ER68 5889 n °18 - 1	P18 Phase 1	Revêtement - Souple - Beige	Négatif	Négatif sur analyse
Vol 12 (chambre 3)	Revêtement t de sol	Revêtement de sol	Lés plastiques avec sous-couche	S69	Sondage et extension de la ZPSO du prélèvement P18	Beige	002ER68 5889 n °18 - 1	P18 Phase 1	Revêtement - Souple - Beige	Négatif	Négatif sur analyse
Vol 10 (chambre 1) - Vol 11 (chambre 2) - Vol 12 (chambre 3)	Revêtement t de sol	Revêtement de sol	Lés plastiques avec sous-couche	S67 - S68 - S69	Sondage et extension de la ZPSO du prélèvement P18	Beige	002ER68 5889 n °18 - 1	P18 Phase 1	Revêtement - Souple - Beige	Négatif	Négatif sur analyse



R+1 - logement 44

Localisation	Categorie	Composant	Partie de composant	Réf action	Description	Précision	Ref photo	Ref pré.	Descriptif	Résultat	Conclusion
Vol 8 (dégagement)	Revêtement de sol	Revêtement de sol	Lés plastiques avec sous-couche	P18	Réalisation d'un prélèvement	Beige	002ER685889 n°18 - 1	P18 Phase 2	Colle / Bois aggloméré - Souple / Fibreux Effritable - Jaune / Marron	Négatif	Négatif sur analyse
Vol 10 (chambre 1)	Revêtement de sol	Revêtement de sol	Lés plastiques avec sous-couche	S67	Sondage et extension de la ZPSO du prélèvement P18	Beige	002ER685889 n°18 - 1	P18 Phase 2	Colle / Bois aggloméré - Souple / Fibreux Effritable - Jaune / Marron	Négatif	Négatif sur analyse
Vol 11 (chambre 2)	Revêtement de sol	Revêtement de sol	Lés plastiques avec sous-couche	S68	Sondage et extension de la ZPSO du prélèvement P18	Beige	002ER685889 n°18 - 1	P18 Phase 2	Colle / Bois aggloméré - Souple / Fibreux Effritable - Jaune / Marron	Négatif	Négatif sur analyse
Vol 12 (chambre 3)	Revêtement de sol	Revêtement de sol	Lés plastiques avec sous-couche	S69	Sondage et extension de la ZPSO du prélèvement P18	Beige	002ER685889 n°18 - 1	P18 Phase 2	Colle / Bois aggloméré - Souple / Fibreux Effritable - Jaune / Marron	Négatif	Négatif sur analyse
Vol 10 (chambre 1) - Vol 11 (chambre 2) - Vol 12 (chambre 3)	Revêtement de sol	Revêtement de sol	Lés plastiques avec sous-couche	S67 - S68 - S69	Sondage et extension de la ZPSO du prélèvement P18	Beige	002ER685889 n°18 - 1	P18 Phase 2	Colle / Bois aggloméré - Souple / Fibreux Effritable - Jaune / Marron	Négatif	Négatif sur analyse
Vol 8 (dégagement)	Revêtement de sol	Revêtement de sol	Plancher bois	S70	Réalisation d'un sondage		S70 - 1				Matériau ne contenant pas d'amiante par nature
Vol 9 (autre local privatif)	Revêtement de sol	Revêtement de sol	Plancher bois	S70	Sondage et extension de la ZPSO du sondage S70		S70 - 1				Matériau ne contenant pas d'amiante par nature
Vol 10 (chambre 1)	Revêtement de sol	Revêtement de sol	Plancher bois	S70	Sondage et extension de la ZPSO du sondage S70		S70 - 1				Matériau ne contenant pas d'amiante par nature



Amiante

R+1 - logement 44

Localisation	Categorie	Composant	Partie de composant	Réf action	Description	Précision	Ref photo	Ref pré.	Descriptif	Résultat	Conclusion
Vol 11 (chambre 2)	Revêtement de sol	Revêtement de sol	Plancher bois	S70	Sondage et extension de la ZPSO du sondage S70		S70 - 1				Matériau ne contenant pas d'amiante par nature
Vol 12 (chambre 3)	Revêtement de sol	Revêtement de sol	Plancher bois	S70	Sondage et extension de la ZPSO du sondage S70		S70 - 1				Matériau ne contenant pas d'amiante par nature
Vol 13 (Salle de bains)	Revêtement de sol	Revêtement de sol	Plancher bois	S70	Sondage et extension de la ZPSO du sondage S70		S70 - 1				Matériau ne contenant pas d'amiante par nature
Vol 13 (Salle de bains)	Revêtement de sol	Revêtement de sol	Lés plastiques avec sous-couche	P19	Réalisation d'un prélèvement	Bleu	002ER685889 n°19 - 1	P19 Phase 1	Revêtement - Souple - Bleu	Négatif	Négatif sur analyse
Vol 13 (Salle de bains)	Revêtement de sol	Revêtement de sol	Lés plastiques avec sous-couche	P19	Réalisation d'un prélèvement	Bleu	002ER685889 n°19 - 1	P19 Phase 2	Colle - Souple - Jaune	Négatif	Négatif sur analyse
Vol 13 (Salle de bains)	Revêtement de sol	Revêtement de sol	Lés plastiques avec sous-couche	P20	Réalisation d'un prélèvement	Bleu foncé	002ER685889 n°20 - 1	P20 Phase 1	Colle - Souple - Jaune	Négatif	Négatif sur analyse
Vol 13 (Salle de bains)	Revêtement de sol	Revêtement de sol	Lés plastiques avec sous-couche	P20	Réalisation d'un prélèvement	Bleu foncé	002ER685889 n°20 - 1	P20 Phase 2	Revêtement - Souple - Bleu	Négatif	Négatif sur analyse
Vol 13 (Salle de bains)	Revêtement de sol	Revêtement de sol	Lés plastiques avec sous-couche	P20	Réalisation d'un prélèvement	Bleu foncé	002ER685889 n°20 - 1	P20 Phase 3	Colle / Matériau / Bois aggloméré - Souple / Effritable / Fibreux - Jaune / Orange / Marron	Négatif	Négatif sur analyse
Vol 13 (Salle de bains)	Revêtement de mur	Revêtement de mur	Colle de carrelage (faïence) basse	P21	Réalisation d'un prélèvement	Blanc	002ER685889 n°21 - 1	P21	Colle / Peinture / Carton - Dur / Effritable / Souple Fibreux - Gris / Orange / Marron	Négatif	Négatif sur analyse



Amiante

R+1 - logement 44

Localisation	Categorie	Composant	Partie de composant	Réf action	Description	Précision	Ref photo	Ref pré.	Descriptif	Résultat	Conclusion
Vol 13 (Salle de bains)	Revêtement de mur	Revêtement de mur	Colle de carrelage (faïence) haute	P22	Réalisation d'un prélèvement	Blanc	002ER685889 n°22 - 1	P22	Colle / Peinture / Carton - Dur / Effritable / Souple Fibreux - Gris / Orange / Marron	Négatif	Négatif sur analyse

RDC - logement 44

Localisation	Categorie	Composant	Partie de composant	Réf action	Description	Précision	Ref photo	Ref pré.	Descriptif	Résultat	Conclusion
Vol 2 (dégagement)	Plafond et faux-plafonds	Plafonds	Jonction entre panneaux préfabriqués	P1	Réalisation d'un prélèvement		002ER685889 n°1 - 1	P1	Peinture / Enduit / Papier / Enduit / Carton / Plâtre - Effritable / Souple Fibreux / Effritable / Souple Fibreux / Effritable - Blanc / Blanc / Beige / Blanc / Marron / Blanc	Négatif	Négatif sur analyse
Vol 6 (autre local privatif)	Plafond et faux-plafonds	Plafonds	Jonction entre panneaux préfabriqués	S1	Sondage et extension de la ZPSO du prélèvement P1		002ER685889 n°1 - 1	P1	Peinture / Enduit / Papier / Enduit / Carton / Plâtre - Effritable / Souple Fibreux / Effritable / Souple Fibreux / Effritable - Blanc / Blanc / Beige / Blanc / Marron / Blanc	Négatif	Négatif sur analyse



Amiante

RDC - logement 44

Localisation	Categorie	Composant	Partie de composant	Réf action	Description	Précision	Ref photo	Ref prél.	Descriptif	Résultat	Conclusion
Vol 3 (séjour)	Plafond et faux-plafonds	Plafonds	Jonction entre panneaux préfabriqués	S2	Sondage et extension de la ZPSO du prélèvement P1		002ER685889 n°1 - 1	P1	Peinture / Enduit / Papier / Enduit / Carton / Plâtre - Effritable / Effritable / Souple Fibreux / Effritable / Souple Fibreux / Effritable - Blanc / Blanc / Beige / Blanc / Marron / Blanc	Négatif	Négatif sur analyse
Vol 2 (dégagement)	Plafond et faux-plafonds	Plafonds	Jonction entre panneaux préfabriqués	S3	Sondage et extension de la ZPSO du prélèvement P1		002ER685889 n°1 - 1	P1	Peinture / Enduit / Papier / Enduit / Carton / Plâtre - Effritable / Effritable / Souple Fibreux / Effritable / Souple Fibreux / Effritable - Blanc / Blanc / Beige / Blanc / Marron / Blanc	Négatif	Négatif sur analyse
Vol 6 (autre local privatif) - Vol 3 (séjour) - Vol 2 (dégagement)	Plafond et faux-plafonds	Plafonds	Jonction entre panneaux préfabriqués	S1 - S2 - S3	Sondage et extension de la ZPSO du prélèvement P1		002ER685889 n°1 - 1	P1	Peinture / Enduit / Papier / Enduit / Carton / Plâtre - Effritable / Effritable / Souple Fibreux / Effritable / Souple Fibreux / Effritable - Blanc / Blanc / Beige / Blanc / Marron / Blanc	Négatif	Négatif sur analyse



Amiante

RDC - logement 44

Localisation	Categorie	Composant	Partie de composant	Réf action	Description	Précision	Ref photo	Ref prél.	Descriptif	Résultat	Conclusion
Vol 2 (dégagement)	Parois verticales intérieures et enduits	Cloisons légères ou préfabriquées	Jonction entre panneaux préfabriqués	P2	Réalisation d'un prélèvement		002ER68 5889 n°2 - 1	P2	Papier peint / Enduit / Papier / Enduit / Carton / Plâtre - Souple Fibreux / Effritable / Souple Fibreux / Effritable / Souple Fibreux / Effritable - Orange / Blanc / Beige / Blanc / Marron / Blanc	Négatif	Négatif sur analyse
Vol 2 (dégagement)	Parois verticales intérieures et enduits	Cloisons légères ou préfabriquées	Jonction entre panneaux préfabriqués	S9	Sondage et extension de la ZPSO du prélèvement P2		002ER68 5889 n°2 - 1	P2	Papier peint / Enduit / Papier / Enduit / Carton / Plâtre - Souple Fibreux / Effritable / Souple Fibreux / Effritable / Souple Fibreux / Effritable - Orange / Blanc / Beige / Blanc / Marron / Blanc	Négatif	Négatif sur analyse



Amiante

RDC - logement 44

Localisation	Categorie	Composant	Partie de composant	Réf action	Description	Précision	Ref photo	Ref prél.	Descriptif	Résultat	Conclusion
Vol 2 (dégagement)	Parois verticales intérieures et enduits	Cloisons légères ou préfabriquées	Jonction entre panneaux préfabriqués	S10	Sondage et extension de la ZPSO du prélèvement P2		002ER68 5889 n°2 - 1	P2	Papier peint / Enduit / Papier / Enduit / Carton / Plâtre - Souple Fibreux / Effritable / Souple Fibreux / Effritable / Souple Fibreux / Effritable - Orange / Blanc / Beige / Blanc / Marron / Blanc	Négatif	Négatif sur analyse
Vol 2 (dégagement)	Parois verticales intérieures et enduits	Cloisons légères ou préfabriquées	Jonction entre panneaux préfabriqués	S11	Sondage et extension de la ZPSO du prélèvement P2		002ER68 5889 n°2 - 1	P2	Papier peint / Enduit / Papier / Enduit / Carton / Plâtre - Souple Fibreux / Effritable / Souple Fibreux / Effritable / Souple Fibreux / Effritable - Orange / Blanc / Beige / Blanc / Marron / Blanc	Négatif	Négatif sur analyse



Amiante

RDC - logement 44

Localisation	Categorie	Composant	Partie de composant	Réf action	Description	Précision	Ref photo	Ref prél.	Descriptif	Résultat	Conclusion
Vol 2 (dégagement)	Parois verticales intérieures et enduits	Cloisons légères ou préfabriquées	Jonction entre panneaux préfabriqués	S12	Sondage et extension de la ZPSO du prélèvement P2		002ER68 5889 n°2 - 1	P2	Papier peint / Enduit / Papier / Enduit / Carton / Plâtre - Souple Fibreux / Effritable / Souple Fibreux / Effritable / Souple Fibreux / Effritable - Orange / Blanc / Beige / Blanc / Marron / Blanc	Négatif	Négatif sur analyse
Vol 2 (dégagement)	Parois verticales intérieures et enduits	Cloisons légères ou préfabriquées	Jonction entre panneaux préfabriqués	S13	Sondage et extension de la ZPSO du prélèvement P2		002ER68 5889 n°2 - 1	P2	Papier peint / Enduit / Papier / Enduit / Carton / Plâtre - Souple Fibreux / Effritable / Souple Fibreux / Effritable / Souple Fibreux / Effritable - Orange / Blanc / Beige / Blanc / Marron / Blanc	Négatif	Négatif sur analyse



Amiante

RDC - logement 44

Localisation	Categorie	Composant	Partie de composant	Réf action	Description	Précision	Ref photo	Ref prél.	Descriptif	Résultat	Conclusion
Vol 6 (autre local privatif)	Parois verticales intérieures et enduits	Cloisons légères ou préfabriquées	Jonction entre panneaux préfabriqués	S14	Sondage et extension de la ZPSO du prélèvement P2		002ER68 5889 n°2 - 1	P2	Papier peint / Enduit / Papier / Enduit / Carton / Plâtre - Souple Fibreux / Effritable / Souple Fibreux / Effritable / Souple Fibreux / Effritable - Orange / Blanc / Beige / Blanc / Marron / Blanc	Négatif	Négatif sur analyse
Vol 6 (autre local privatif)	Parois verticales intérieures et enduits	Cloisons légères ou préfabriquées	Jonction entre panneaux préfabriqués	S15	Sondage et extension de la ZPSO du prélèvement P2		002ER68 5889 n°2 - 1	P2	Papier peint / Enduit / Papier / Enduit / Carton / Plâtre - Souple Fibreux / Effritable / Souple Fibreux / Effritable / Souple Fibreux / Effritable - Orange / Blanc / Beige / Blanc / Marron / Blanc	Négatif	Négatif sur analyse



Amiante

RDC - logement 44

Localisation	Categorie	Composant	Partie de composant	Réf action	Description	Précision	Ref photo	Ref prél.	Descriptif	Résultat	Conclusion
Vol 6 (autre local privatif)	Parois verticales intérieures et enduits	Cloisons légères ou préfabriquées	Jonction entre panneaux préfabriqués	S16	Sondage et extension de la ZPSO du prélèvement P2		002ER68 5889 n°2 - 1	P2	Papier peint / Enduit / Papier / Enduit / Carton / Plâtre - Souple Fibreux / Effritable / Souple Fibreux / Effritable / Souple Fibreux / Effritable - Orange / Blanc / Beige / Blanc / Marron / Blanc	Négatif	Négatif sur analyse
Vol 6 (autre local privatif)	Parois verticales intérieures et enduits	Cloisons légères ou préfabriquées	Jonction entre panneaux préfabriqués	S17	Sondage et extension de la ZPSO du prélèvement P2		002ER68 5889 n°2 - 1	P2	Papier peint / Enduit / Papier / Enduit / Carton / Plâtre - Souple Fibreux / Effritable / Souple Fibreux / Effritable / Souple Fibreux / Effritable - Orange / Blanc / Beige / Blanc / Marron / Blanc	Négatif	Négatif sur analyse



Amiante

RDC - logement 44

Localisation	Categorie	Composant	Partie de composant	Réf action	Description	Précision	Ref photo	Ref prél.	Descriptif	Résultat	Conclusion
Vol 3 (séjour)	Parois verticales intérieures et enduits	Cloisons légères ou préfabriquées	Jonction entre panneaux préfabriqués	S18	Sondage et extension de la ZPSO du prélèvement P2		002ER68 5889 n°2 - 1	P2	Papier peint / Enduit / Papier / Enduit / Carton / Plâtre - Souple Fibreux / Effritable / Souple Fibreux / Effritable / Souple Fibreux / Effritable - Orange / Blanc / Beige / Blanc / Marron / Blanc	Négatif	Négatif sur analyse
Vol 3 (séjour)	Parois verticales intérieures et enduits	Cloisons légères ou préfabriquées	Jonction entre panneaux préfabriqués	S19	Sondage et extension de la ZPSO du prélèvement P2		002ER68 5889 n°2 - 1	P2	Papier peint / Enduit / Papier / Enduit / Carton / Plâtre - Souple Fibreux / Effritable / Souple Fibreux / Effritable / Souple Fibreux / Effritable - Orange / Blanc / Beige / Blanc / Marron / Blanc	Négatif	Négatif sur analyse



Amiante

RDC - logement 44

Localisation	Categorie	Composant	Partie de composant	Réf action	Description	Précision	Ref photo	Ref prél.	Descriptif	Résultat	Conclusion
Vol 3 (séjour)	Parois verticales intérieures et enduits	Cloisons légères ou préfabriquées	Jonction entre panneaux préfabriqués	S20	Sondage et extension de la ZPSO du prélèvement P2		002ER68 5889 n°2 - 1	P2	Papier peint / Enduit / Papier / Enduit / Carton / Plâtre - Souple Fibreux / Effritable / Souple Fibreux / Effritable / Souple Fibreux / Effritable - Orange / Blanc / Beige / Blanc / Marron / Blanc	Négatif	Négatif sur analyse
Vol 3 (séjour)	Parois verticales intérieures et enduits	Cloisons légères ou préfabriquées	Jonction entre panneaux préfabriqués	S21	Sondage et extension de la ZPSO du prélèvement P2		002ER68 5889 n°2 - 1	P2	Papier peint / Enduit / Papier / Enduit / Carton / Plâtre - Souple Fibreux / Effritable / Souple Fibreux / Effritable / Souple Fibreux / Effritable - Orange / Blanc / Beige / Blanc / Marron / Blanc	Négatif	Négatif sur analyse

RDC - logement 44

Localisation	Categorie	Composant	Partie de composant	Réf action	Description	Précision	Ref photo	Ref prél.	Descriptif	Résultat	Conclusion
Vol 2 (dégagement) - Vol 6 (autre local privatif) - Vol 3 (séjour)	Parois verticales intérieures et enduits	Cloisons légères ou préfabriquées	Jonction entre panneaux préfabriqués	S9 - S10 - S11 - S12 - S13 - S14 - S15 - S16 - S17 - S18 - S19 - S20 - S21	Sondage et extension de la ZPSO du prélèvement P2		002ER68 5889 n°2 - 1	P2	Papier peint / Enduit / Papier / Enduit / Carton / Plâtre - Souple Fibreux / Effritable / Souple Fibreux / Effritable / Souple Fibreux / Effritable - Orange / Blanc / Beige / Blanc / Marron / Blanc	Négatif	Négatif sur analyse
Vol 2 (dégagement)	Revêtement de mur	Revêtement de mur	Peinture de plinthe	P3	Réalisation d'un prélèvement	Blanc	002ER68 5889 n°3 - 1	P3	Peinture / Bois - Effritable / Dur Fibreux - Blanc Beige / Marron	Négatif	Négatif sur analyse
Vol 6 (autre local privatif)	Revêtement de sol	Revêtement de sol	Lés plastiques avec sous-couche	P4	Réalisation d'un prélèvement	Beige	002ER68 5889 n°4 - 1	P4 Phase 1	Revêtement - Souple - Beige	Négatif	Négatif sur analyse
Vol 6 (autre local privatif)	Revêtement de sol	Revêtement de sol	Lés plastiques avec sous-couche	P4	Réalisation d'un prélèvement	Beige	002ER68 5889 n°4 - 1	P4 Phase 2	Colle - Souple - Jaune	Négatif	Négatif sur analyse
Vol 2 (dégagement)	Revêtement de sol	Revêtement de sol	Dalles plastiques	P5	Réalisation d'un prélèvement	Gris	002ER68 5889 n°5 - 1	P5	Revêtement - Dur - Beige	Positif	Présence sur analyse
Vol 6 (autre local privatif)	Revêtement de sol	Revêtement de sol	Dalles plastiques	S44 (P5)	Sondage et extension de la ZPSO du prélèvement P5	Gris	002ER68 5889 n°5 - 1	P5	Revêtement - Dur - Beige	Positif	Présence sur analyse
Vol 3 (séjour)	Revêtement de sol	Revêtement de sol	Dalles plastiques	S45 (P5)	Sondage et extension de la ZPSO du prélèvement P5	Gris	002ER68 5889 n°5 - 1	P5	Revêtement - Dur - Beige	Positif	Présence sur analyse
Vol 2 (dégagement)	Revêtement de sol	Revêtement de sol	Colle bitumeuse	P6	Réalisation d'un prélèvement	Noire	002ER68 5889 n°6 - 1	P6	Colle / Matériau - Bitumineux / Effritable - Noir / Blanc	Positif	Présence sur analyse



Amiante

RDC - logement 44

Localisation	Categorie	Composant	Partie de composant	Réf action	Description	Précision	Ref photo	Ref prél.	Descriptif	Résultat	Conclusion
Vol 6 (autre local privatif)	Revêtement t de sol	Revêtement de sol	Colle bitumeuse	S47 (P6)	Sondage et extension de la ZPSO du prélèvement P6	Noire	002ER68 5889 n°6 - 1	P6	Colle / Matériau - Bitumineux / Effritable - Noir / Blanc	Positif	Présence sur analyse
Vol 3 (séjour)	Revêtement t de sol	Revêtement de sol	Colle bitumeuse	S48 (P6)	Sondage et extension de la ZPSO du prélèvement P6	Noire	002ER68 5889 n°6 - 1	P6	Colle / Matériau - Bitumineux / Effritable - Noir / Blanc	Positif	Présence sur analyse
Vol 2 (dégagement)	Revêtement t de sol	Revêtement de sol	Ragréage	P7	Réalisation d'un prélèvement	Gris	002ER68 5889 n°7 - 1	P7	Ragréage / Matériau - Dur / Effritable - Gris / Beige	Négatif	Négatif sur analyse
Vol 6 (autre local privatif)	Revêtement t de sol	Revêtement de sol	Ragréage	S49	Sondage et extension de la ZPSO du prélèvement P7	Gris	002ER68 5889 n°7 - 1	P7	Ragréage / Matériau - Dur / Effritable - Gris / Beige	Négatif	Négatif sur analyse
Vol 3 (séjour)	Revêtement t de sol	Revêtement de sol	Ragréage	S50	Sondage et extension de la ZPSO du prélèvement P7	Gris	002ER68 5889 n°7 - 1	P7	Ragréage / Matériau - Dur / Effritable - Gris / Beige	Négatif	Négatif sur analyse
Vol 6 (autre local privatif) - Vol 3 (séjour)	Revêtement t de sol	Revêtement de sol	Ragréage	S49 - S50	Sondage et extension de la ZPSO du prélèvement P7	Gris	002ER68 5889 n°7 - 1	P7	Ragréage / Matériau - Dur / Effritable - Gris / Beige	Négatif	Négatif sur analyse
Vol 5 (WC)	Plafond et faux-plafonds	Plafonds	Jonction entre panneaux préfabriqués	P8	Réalisation d'un prélèvement		002ER68 5889 n°8 - 1	P8	Peinture / Enduit / Papier / Enduit / Carton / Plâtre - Effritable / Effritable / Souple Fibreux / Effritable / Souple Fibreux / Effritable - Blanc / Blanc / Beige / Blanc / Marron / Blanc	Négatif	Négatif sur analyse



Amiante

RDC - logement 44

Localisation	Categorie	Composant	Partie de composant	Réf action	Description	Précision	Ref photo	Ref prél.	Descriptif	Résultat	Conclusion
Vol 4 (cuisine)	Plafond et faux-plafonds	Plafonds	Jonction entre panneaux préfabriqués	S51	Sondage et extension de la ZPSO du prélèvement P8		002ER68 5889 n°8 - 1	P8	Peinture / Enduit / Papier / Enduit / Carton / Plâtre - Effritable / Effritable / Souple Fibreux / Effritable / Souple Fibreux / Effritable - Blanc / Blanc / Beige / Blanc / Marron / Blanc	Négatif	Négatif sur analyse
Vol 5 (WC)	Parois verticales intérieures et enduits	Cloisons légères ou préfabriquées	Jonction entre panneaux préfabriqués	P9	Réalisation d'un prélèvement		002ER68 5889 n°9 - 1	P9	Papier peint / Enduit / Papier / Enduit / Carton / Plâtre - Souple Fibreux / Effritable / Souple Fibreux / Effritable / Souple Fibreux / Effritable - Bleu / Blanc / Beige / Blanc / Marron / Blanc	Négatif	Négatif sur analyse
Vol 5 (WC)	Parois verticales intérieures et enduits	Cloisons légères ou préfabriquées	Jonction entre panneaux préfabriqués	S53	Sondage et extension de la ZPSO du prélèvement P9		002ER68 5889 n°9 - 1	P9	Papier peint / Enduit / Papier / Enduit / Carton / Plâtre - Souple Fibreux / Effritable / Souple Fibreux / Effritable / Souple Fibreux / Effritable - Bleu / Blanc / Beige / Blanc / Marron / Blanc	Négatif	Négatif sur analyse



Amiante

RDC - logement 44

Localisation	Categorie	Composant	Partie de composant	Réf action	Description	Précision	Ref photo	Ref prél.	Descriptif	Résultat	Conclusion
Vol 5 (WC)	Parois verticales intérieures et enduits	Cloisons légères ou préfabriquées	Jonction entre panneaux préfabriqués	S54	Sondage et extension de la ZPSO du prélèvement P9		002ER68 5889 n°9 - 1	P9	Papier peint / Enduit / Papier / Enduit / Carton / Plâtre - Souple Fibreux / Effritable / Souple Fibreux / Effritable / Souple Fibreux / Effritable - Bleu / Blanc / Beige / Blanc / Marron / Blanc	Négatif	Négatif sur analyse
Vol 5 (WC)	Parois verticales intérieures et enduits	Cloisons légères ou préfabriquées	Jonction entre panneaux préfabriqués	S55	Sondage et extension de la ZPSO du prélèvement P9		002ER68 5889 n°9 - 1	P9	Papier peint / Enduit / Papier / Enduit / Carton / Plâtre - Souple Fibreux / Effritable / Souple Fibreux / Effritable / Souple Fibreux / Effritable - Bleu / Blanc / Beige / Blanc / Marron / Blanc	Négatif	Négatif sur analyse



RDC - logement 44

Localisation	Categorie	Composant	Partie de composant	Réf action	Description	Précision	Ref photo	Ref prél.	Descriptif	Résultat	Conclusion
Vol 4 (cuisine)	Parois verticales intérieures et enduits	Cloisons légères ou préfabriquées	Jonction entre panneaux préfabriqués	S56	Sondage et extension de la ZPSO du prélèvement P9		002ER68 5889 n°9 - 1	P9	Papier peint / Enduit / Papier / Enduit / Carton / Plâtre - Souple Fibreux / Effritable / Souple Fibreux / Effritable / Souple Fibreux / Effritable - Bleu / Blanc / Beige / Blanc / Marron / Blanc	Négatif	Négatif sur analyse
Vol 4 (cuisine)	Parois verticales intérieures et enduits	Cloisons légères ou préfabriquées	Jonction entre panneaux préfabriqués	S57	Sondage et extension de la ZPSO du prélèvement P9		002ER68 5889 n°9 - 1	P9	Papier peint / Enduit / Papier / Enduit / Carton / Plâtre - Souple Fibreux / Effritable / Souple Fibreux / Effritable / Souple Fibreux / Effritable - Bleu / Blanc / Beige / Blanc / Marron / Blanc	Négatif	Négatif sur analyse



Amiante

RDC - logement 44

Localisation	Categorie	Composant	Partie de composant	Réf action	Description	Précision	Ref photo	Ref prél.	Descriptif	Résultat	Conclusion
Vol 4 (cuisine)	Parois verticales intérieures et enduits	Cloisons légères ou préfabriquées	Jonction entre panneaux préfabriqués	S58	Sondage et extension de la ZPSO du prélèvement P9		002ER68 5889 n°9 - 1	P9	Papier peint / Enduit / Papier / Enduit / Carton / Plâtre - Souple Fibreux / Effritable / Souple Fibreux / Effritable / Souple Fibreux / Effritable - Bleu / Blanc / Beige / Blanc / Marron / Blanc	Négatif	Négatif sur analyse
Vol 4 (cuisine)	Parois verticales intérieures et enduits	Cloisons légères ou préfabriquées	Jonction entre panneaux préfabriqués	S59	Sondage et extension de la ZPSO du prélèvement P9		002ER68 5889 n°9 - 1	P9	Papier peint / Enduit / Papier / Enduit / Carton / Plâtre - Souple Fibreux / Effritable / Souple Fibreux / Effritable / Souple Fibreux / Effritable - Bleu / Blanc / Beige / Blanc / Marron / Blanc	Négatif	Négatif sur analyse



Amiante

RDC - logement 44

Localisation	Categorie	Composant	Partie de composant	Réf action	Description	Précision	Ref photo	Ref prél.	Descriptif	Résultat	Conclusion
Vol 5 (WC) - Vol 4 (cuisine)	Parois verticales intérieures et enduits	Cloisons légères ou préfabriquées	Jonction entre panneaux préfabriqués	S53 - S54 - S55 - S56 - S57 - S58 - S59	Sondage et extension de la ZPSO du prélèvement P9		002ER68 5889 n°9 - 1	P9	Papier peint / Enduit / Papier / Enduit / Carton / Plâtre - Souple Fibreux / Effritable / Souple Fibreux / Effritable / Souple Fibreux / Effritable - Bleu / Blanc / Beige / Blanc / Marron / Blanc	Négatif	Négatif sur analyse
Vol 5 (WC)	Revêtement de sol	Revêtement de sol	Dalles plastiques	P10	Réalisation d'un prélèvement	Gris	002ER68 5889 n°10 - 1	P10	Revêtement - Dur - Beige	Positif	Présence sur analyse
Vol 5 (WC)	Revêtement de sol	Revêtement de sol	Colle bitumeuse	P11	Réalisation d'un prélèvement	Noire	002ER68 5889 n°11 - 1	P11	Colle - Bitumineux - Noir	Positif	Présence sur analyse
Vol 4 (cuisine)	Revêtement de sol	Revêtement de sol	Colle bitumeuse	S64 (P11)	Sondage et extension de la ZPSO du prélèvement P11	Noire	002ER68 5889 n°11 - 1	P11	Colle - Bitumineux - Noir	Positif	Présence sur analyse
Vol 5 (WC)	Revêtement de sol	Revêtement de sol	Ragréage	P12	Réalisation d'un prélèvement	Gris	002ER68 5889 n°12 - 1	P12	Ragréage / Matériau - Dur / Effritable - Gris / Beige	Négatif	Négatif sur analyse
Vol 4 (cuisine)	Revêtement de sol	Revêtement de sol	Ragréage	S65	Sondage et extension de la ZPSO du prélèvement P12	Gris	002ER68 5889 n°12 - 1	P12	Ragréage / Matériau - Dur / Effritable - Gris / Beige	Négatif	Négatif sur analyse
Vol 5 (WC)	Revêtement de mur	Revêtement de mur	Colle de carrelage (faïence)	P13	Réalisation d'un prélèvement	Blanc	002ER68 5889 n°13 - 1	P13	Colle - Dur - Beige	Négatif	Négatif sur analyse
Vol 4 (cuisine)	Revêtement de mur	Revêtement de mur	Colle de carrelage (faïence) basse	P14	Réalisation d'un prélèvement	Blanc	002ER68 5889 n°14 - 1	P14	Colle - Dur - Gris	Négatif	Négatif sur analyse



Amiante

RDC - logement 44

Localisation	Categorie	Composant	Partie de composant	Réf action	Description	Précision	Ref photo	Ref prél.	Descriptif	Résultat	Conclusion
Vol 4 (cuisine)	Revêtement de mur	Revêtement de mur	Colle de carrelage (faïence) basse	S66	Sondage et extension de la ZPSO du prélèvement P14	Blanc	002ER685889 n°14 - 1	P14	Colle - Dur - Gris	Négatif	Négatif sur analyse
Vol 4 (cuisine)	Revêtement de mur	Revêtement de mur	Colle de carrelage (faïence) haute	P15	Réalisation d'un prélèvement	Blanc	002ER685889 n°15 - 1	P15	Colle / Matériau - Dur / Effritable - Gris / Blanc	Négatif	Négatif sur analyse
Vol 4 (cuisine)	Revêtement de sol	Revêtement de sol	Lés plastiques avec sous-couche	P16	Réalisation d'un prélèvement	Beige	002ER685889 n°16 - 1	P16 Phase 1	Revêtement - Souple - Beige	Négatif	Négatif sur analyse
Vol 4 (cuisine)	Revêtement de sol	Revêtement de sol	Lés plastiques avec sous-couche	P16	Réalisation d'un prélèvement	Beige	002ER685889 n°16 - 1	P16 Phase 2	Colle - Souple - Jaune	Négatif	Négatif sur analyse
Vol 4 (cuisine)	Revêtement de sol	Revêtement de sol	Lés plastiques avec sous-couche	P16	Réalisation d'un prélèvement	Beige	002ER685889 n°16 - 1	P16 Phase 3	Colle / Matériau / Ragréage - Bitumineux / Effritable / Effritable - Noir / Beige / Gris	Positif	Présence sur analyse
Vol 1 (Espace extérieur privatif)	Façades	Murs	Enduit ciment	P23	Réalisation d'un prélèvement		002ER685889 n°23 - 1	P23	Peinture / Enduit / Béton - Effritable / Effritable / Dur - Blanc / Blanc / Gris	Négatif	Négatif sur analyse
Vol 1 (Espace extérieur privatif)	Façades	Murs	Enduit ciment	P23	Sondage et extension de la ZPSO du prélèvement P23		002ER685889 n°23 - 1	P23	Peinture / Enduit / Béton - Effritable / Effritable / Dur - Blanc / Blanc / Gris	Négatif	Négatif sur analyse
Vol 7 (Parking couvert privatif)	Revêtement de sol	Revêtement de sol	Chape maigre	P24	Réalisation d'un prélèvement	Gris	002ER685889 n°24 - 1	P24	Béton / Matériau - Dur / Effritable - Gris / Blanc	Négatif	Négatif sur analyse
Vol 7 (Parking couvert privatif)	Parois verticales intérieures et enduits	Murs et cloisons	Enduits ciment	P25	Réalisation d'un prélèvement		002ER685889 n°25 - 1	P25	Béton - Dur - Gris	Négatif	Négatif sur analyse



RDC - logement 44

Localisation	Categorie	Composant	Partie de composant	Réf action	Description	Précision	Ref photo	Ref prél.	Descriptif	Résultat	Conclusion
Vol 7 (Parking couvert privatif)	Parois verticales intérieures et enduits	Murs et cloisons	Enduits ciment	S76	Sondage et extension de la ZPSO du prélèvement P25		002ER68 5889 n °25 - 1	P25	Béton - Dur - Gris	Négatif	Négatif sur analyse
Vol 7 (Parking couvert privatif)	Parois verticales intérieures et enduits	Murs et cloisons	Enduits ciment	S77	Sondage et extension de la ZPSO du prélèvement P25		002ER68 5889 n °25 - 1	P25	Béton - Dur - Gris	Négatif	Négatif sur analyse
Vol 7 (Parking couvert privatif)	Parois verticales intérieures et enduits	Murs et cloisons	Enduits ciment	S78	Sondage et extension de la ZPSO du prélèvement P25		002ER68 5889 n °25 - 1	P25	Béton - Dur - Gris	Négatif	Négatif sur analyse
Vol 7 (Parking couvert privatif)	Parois verticales intérieures et enduits	Murs et cloisons	Enduits ciment	S76 - S77 - S78	Sondage et extension de la ZPSO du prélèvement P25		002ER68 5889 n °25 - 1	P25	Béton - Dur - Gris	Négatif	Négatif sur analyse

ANNEXE : MESURAGE DES ZONES AMIANTÉES

Les mesurages contenus dans le tableau suivant sont donnés a titre indicatifs et doivent impérativement faire l'objet d'un contrôle par les intervenants et ne peut en aucun cas être utilisé comme quantitatif pour chiffrage.

Ref pré.	Composant	Matériau	Localisation	Mesurage lineaire	Mesurage hauteur	Mesurage surface	Mesurage unité(s)
RDC - logement 44							
P5	Revêtement de sol	Revêtement - Dur - Beige	Vol 2 (dégagement) - Vol 6 (autre local privatif) - Vol 3 (séjour) - Vol 9 (autre local privatif)	52,02 m		38,44 m²	
P6	Revêtement de sol	Colle / Matériau - Bitumineux / Effritable - Noir / Blanc	Vol 2 (dégagement) - Vol 6 (autre local privatif) - Vol 3 (séjour)	42,99 m		35,69 m²	
P10	Revêtement de sol	Revêtement - Dur - Beige	Vol 5 (WC)	5,94 m		2,21 m²	
P11	Revêtement de sol	Colle - Bitumineux - Noir	Vol 5 (WC) - Vol 4 (cuisine)	17,21 m		10,04 m²	
P16 Phase 3	Revêtement de sol	Colle / Matériau / Ragréage - Bitumineux / Effritable / Effritable - Noir / Beige / Gris	Vol 4 (cuisine)	11,11 m		7,62 m²	

ANNEXE : PLANS DE REPÉRAGE DES MPCA

Ref.	Plans	Titre du plan
	RDC - logement 44	RDC - logement 44 - Plan de repérage - Actions menées
	RDC - logement 44	RDC - logement 44 - MPCA Toutes catégories confondues
	RDC - logement 44	RDC - logement 44 - MPCA Revêtement de sol
	R+1 - logement 44	R+1 - logement 44 - Plan de repérage - Actions menées
	R+1 - logement 44	R+1 - logement 44 - MPCA Toutes catégories confondues
	R+1 - logement 44	R+1 - logement 44 - MPCA Revêtement de sol

RDC - LOGEMENT 44 - PLAN DE REPÉRAGE - ACTIONS MENÉES

Référence:
002ER685889

Légende

	Localisation dun prélèvement positif
	Localisation dun prélèvement négatif
	Localisation dun sondage négatif
	Localisation dun sondage positif

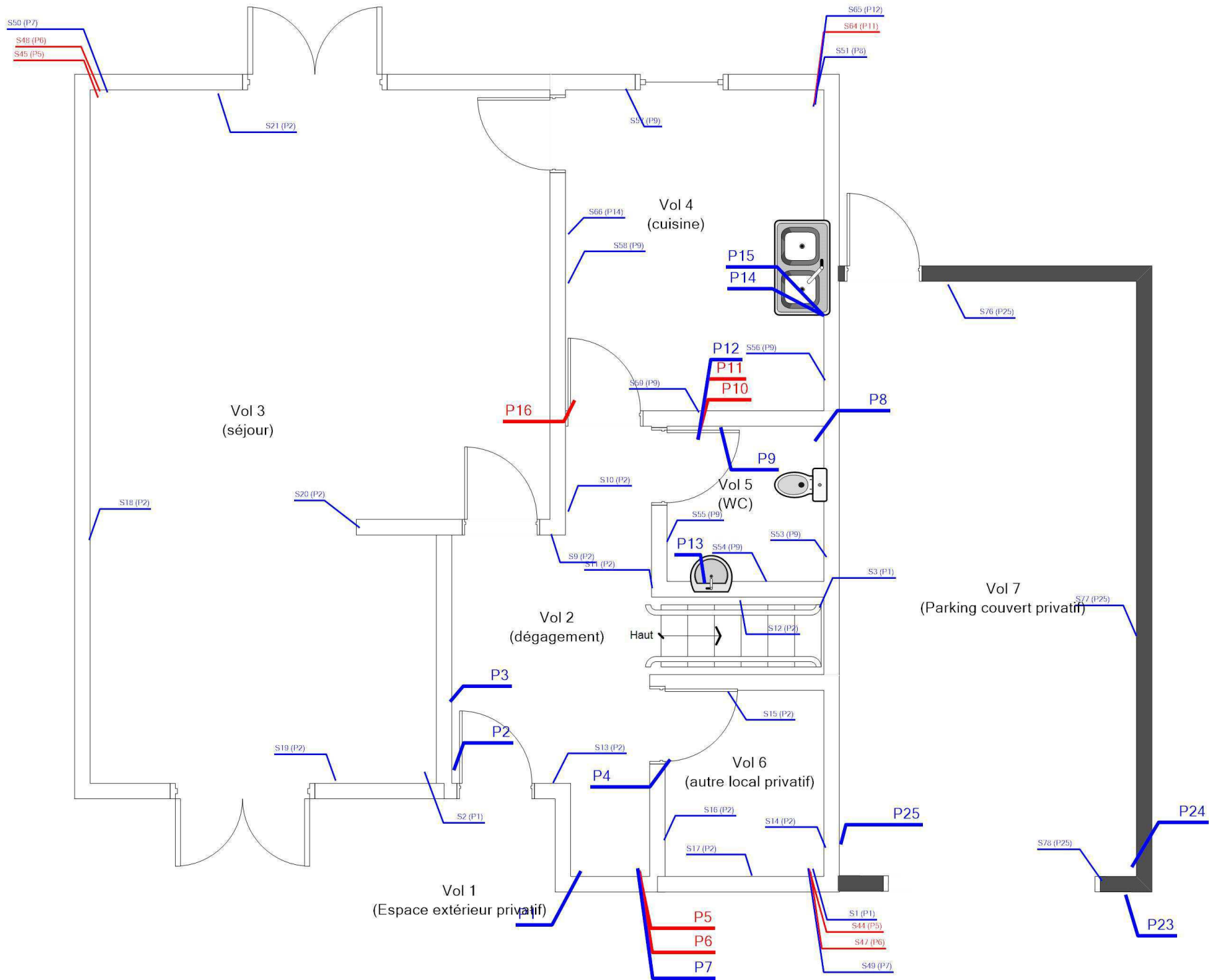

Légende

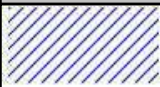

P10 : Dalles plastiques



P6 : Colle bitumeuse



P16 : Colle / Matériau / Ragréage - Bitumineux / Effritable / Effritable - Noir / Beige / Gris

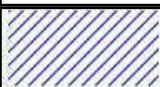





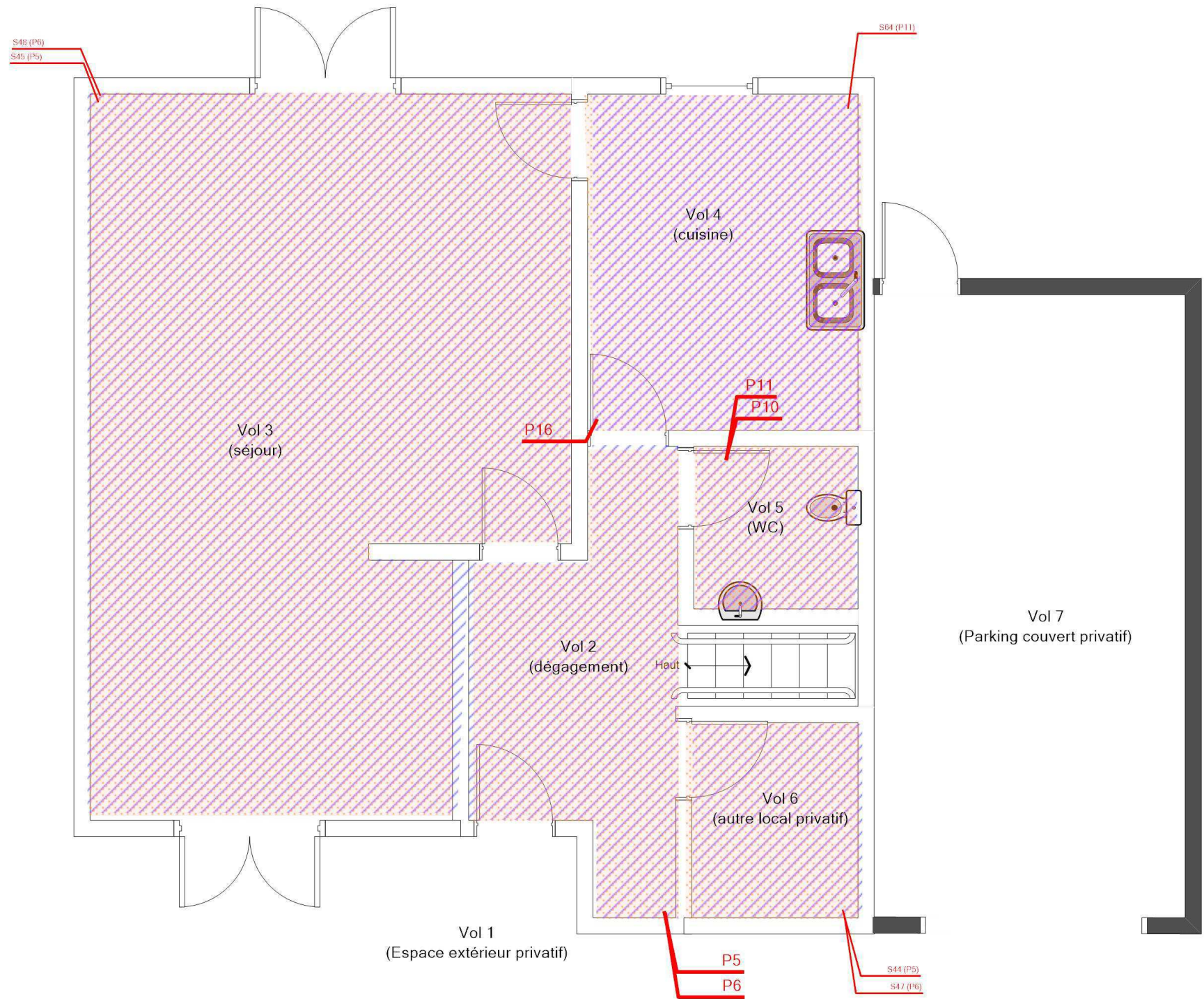

P5 : Dalles plastiques

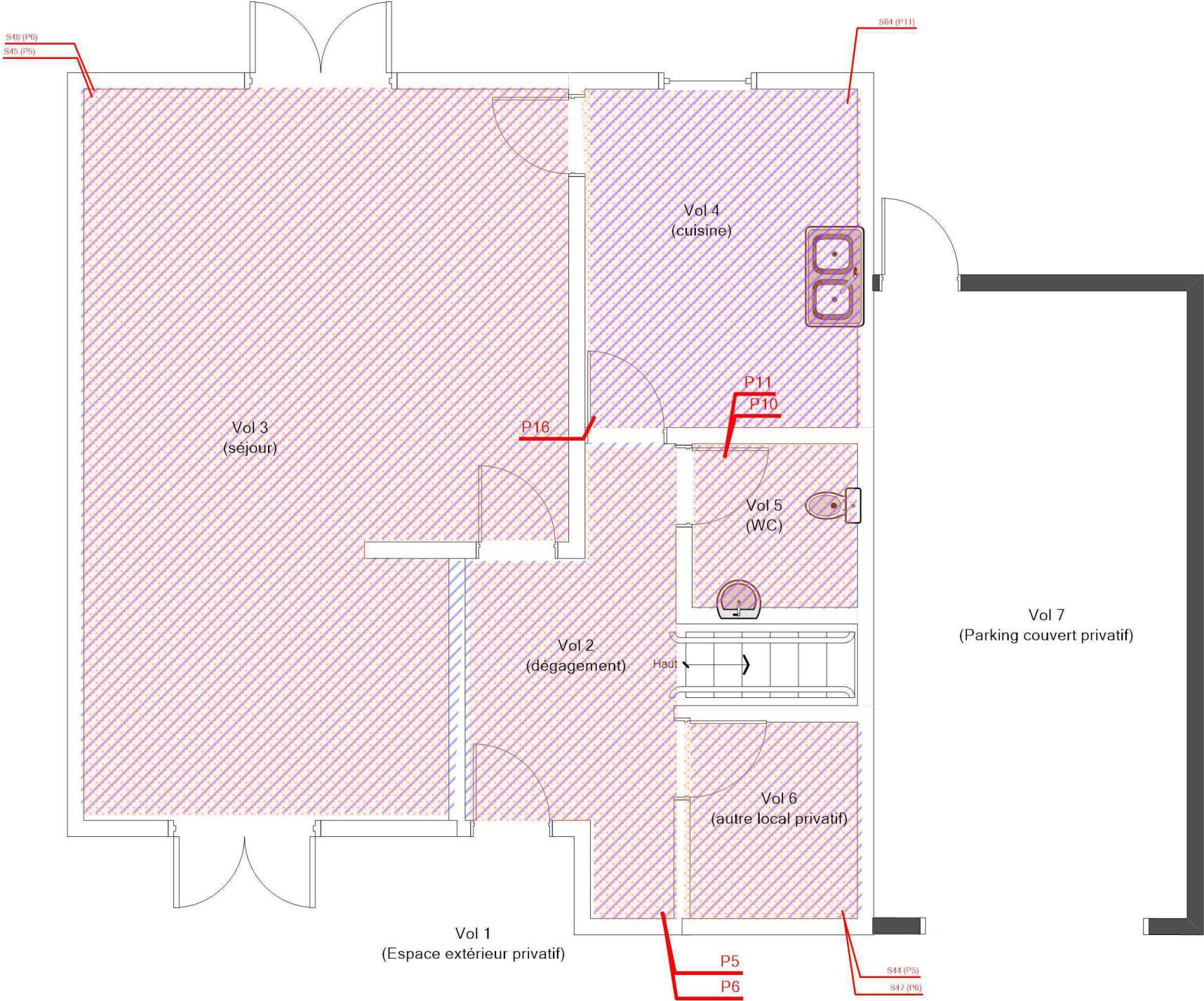

P11 : Colle bitumeuse



RDC - LOGEMENT 44 - MPCA REVÊTEMENT DE SOL				Référence: 002ER685889
				Légende
				 P10 : Dalles plastiques
				 P6 : Colle bitumeuse
				 P16 : Colle / Matériau / Ragréage - Bitumineux / Effritable / Effritable - Noir / Beige / Gris
				 P5 : Dalles plastiques
				 P11 : Colle bitumeuse
Adresse du bien		Désignation	Date intervention	Technicien intervenant
N°44 RUE VERLAINE 18240 BELLEVILLE SUR LOIRE		BVIL-MI_BVIL-MI-44V_007569_SA DH.L.M. FRANCE LOIRE	25/10/2023	AUPETIT MATHIS

R+1 - LOGEMENT 44 - PLAN DE REPÉRAGE - ACTIONS MENÉES

Référence:
002ER685889

Légende

P

Localisation d'un prélèvement négatif

S

Localisation dun sondage négatif

2

Localisation dun sondage positif

Tablier de baignoire

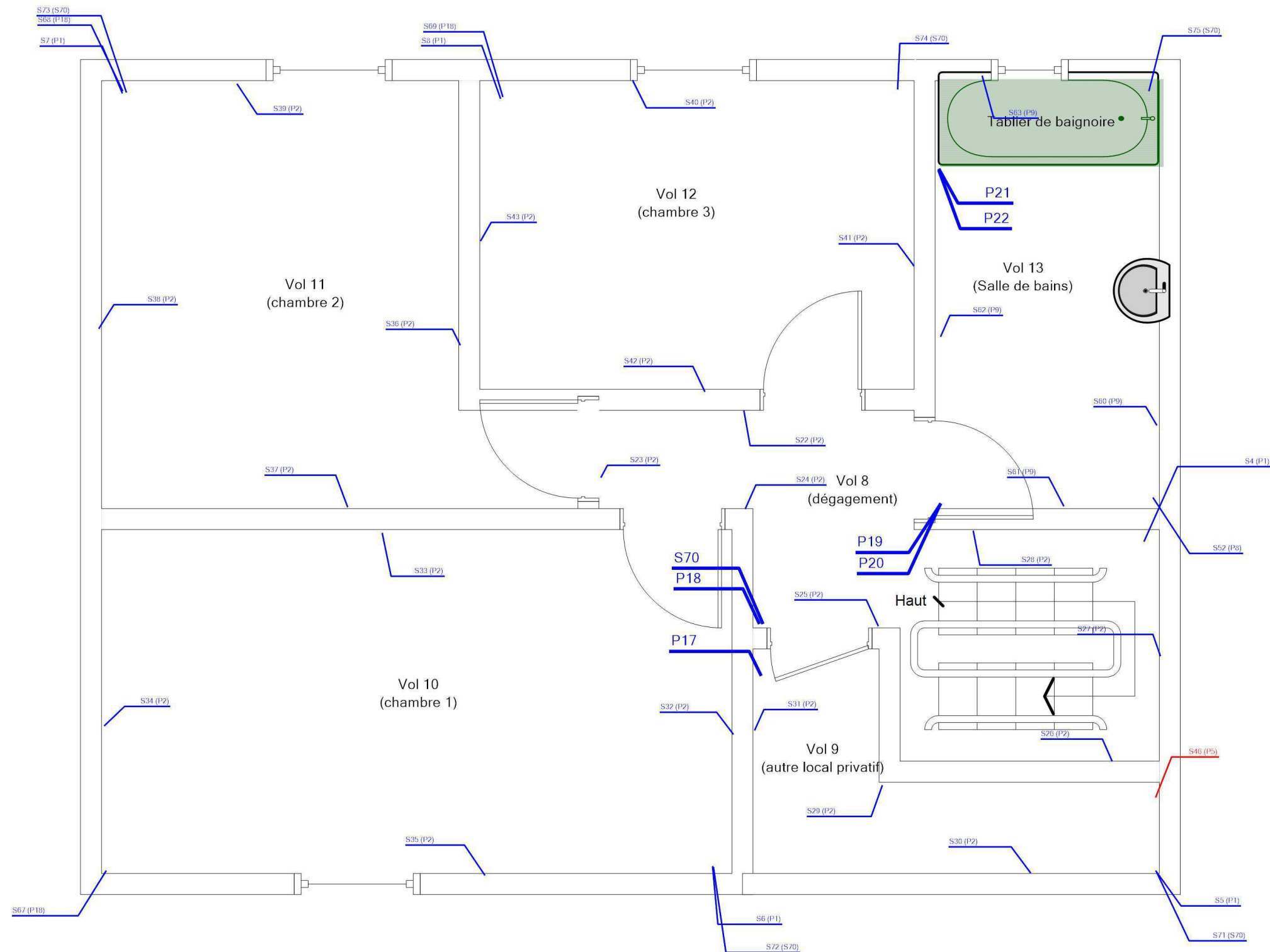
**Adresse du bien**

N°44 RUE VERLAINE
18240 BELLEVILLE SUR LOIR

Désignatio



BVIL-MI_BVIL-MI-44V_007569_SA DH.L.M. FRANCE LOIRE

Date interventio

25/10/202

Technicien intervenant

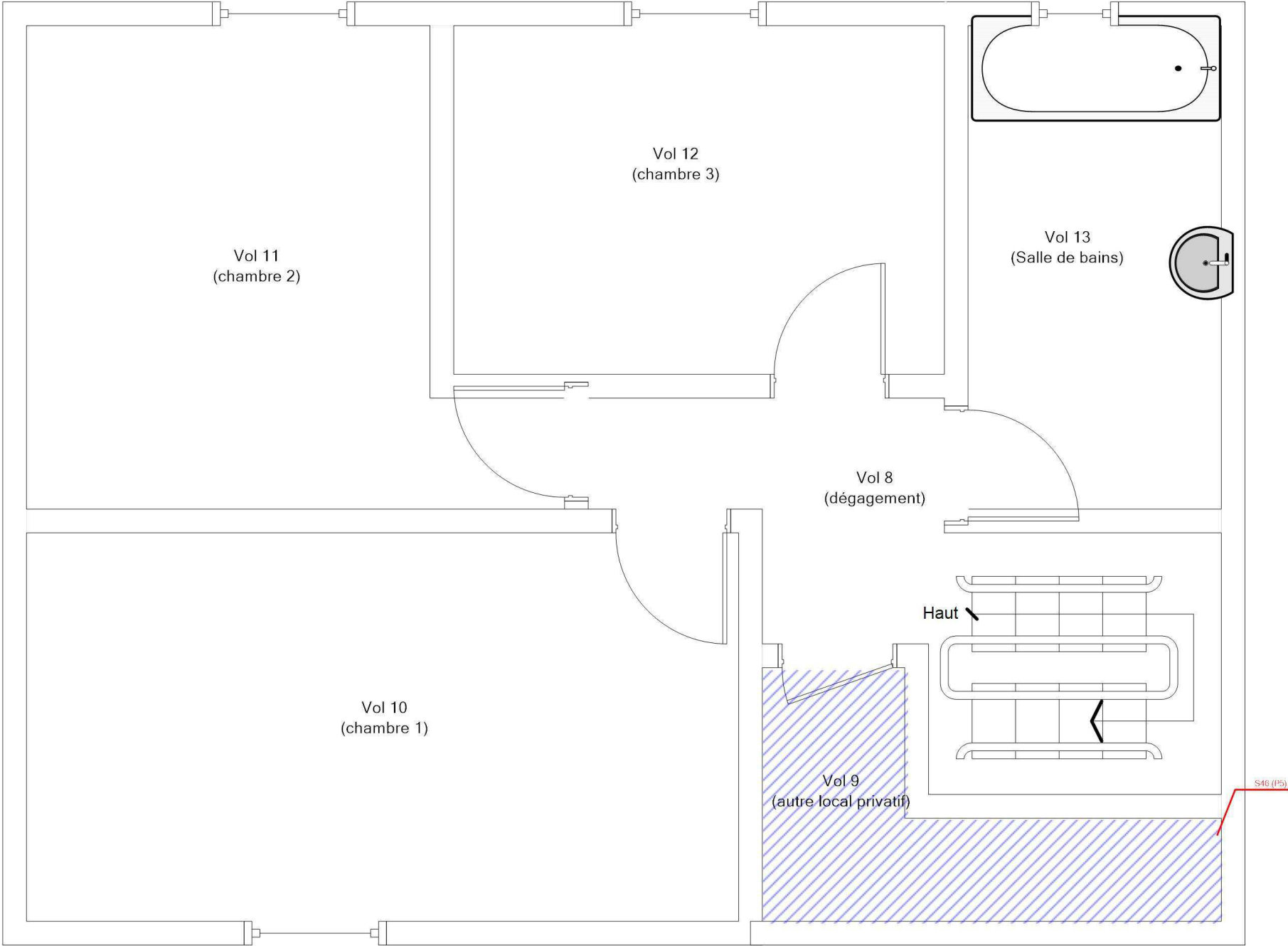
AUPETIT MATHIS

R+1 - LOGEMENT 44 - MPCA TOUTES CATÉGORIES CONFONDUES				Référence: 002ER685889
				Légende
				 P5 : Dalles plastiques
Adresse du bien		Désignation	Date intervention	Technicien intervenant
N°44 RUE VERLAINE 18240 BELLEVILLE SUR LOIRE		BVIL-MI_BVIL-MI-44V_007569_SA DH.L.M. FRANCE LOIRE	25/10/2023	AUPETIT MATHIS

Légende

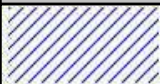

P5 : Dalles plastiques

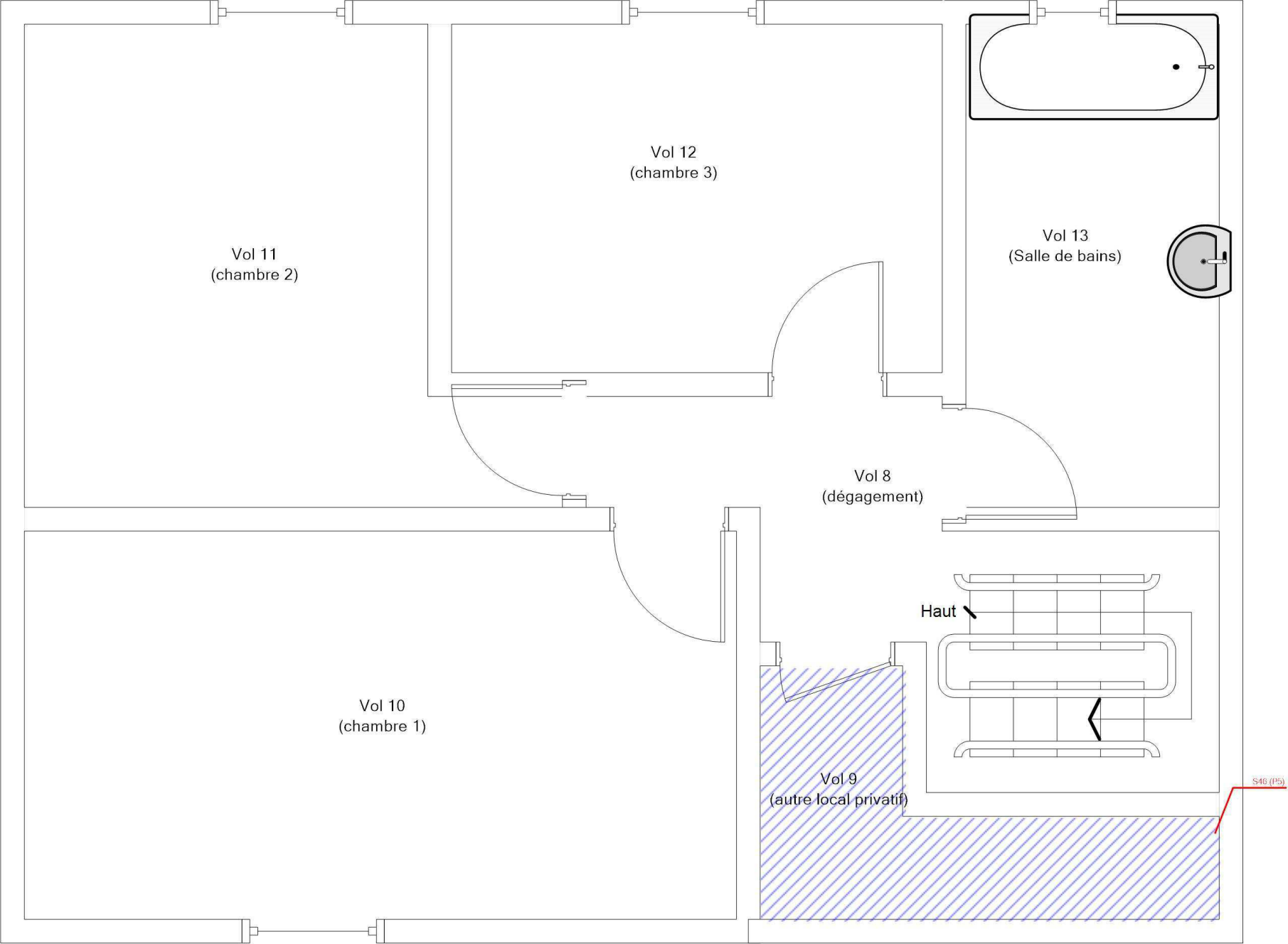

ANNEXE : REPORTAGE PHOTOGRAPHIQUE

 Photos représentant des matériaux et produits contenant de l'amiante

Référence	Localisation	Action
002ER685889 n°17 - 1 (P17)	R+1 - logement 44 - Vol 9 (autre local privatif)	Prélèvement négatif
002ER685889 n°18 - 1 (P18)	R+1 - logement 44 - Vol 8 (dégagement)	Prélèvement négatif
002ER685889 n°19 - 1 (P19)	R+1 - logement 44 - Vol 13 (Salle de bains)	Prélèvement négatif
002ER685889 n°20 - 1 (P20)	R+1 - logement 44 - Vol 13 (Salle de bains)	Prélèvement négatif
002ER685889 n°21 - 1 (P21)	R+1 - logement 44 - Vol 13 (Salle de bains)	Prélèvement négatif
002ER685889 n°22 - 1 (P22)	R+1 - logement 44 - Vol 13 (Salle de bains)	Prélèvement négatif
S70 - 1 (S70)	R+1 - logement 44 - Vol 8 (dégagement)	Absence : pas d'amiante par nature
002ER685889 n°1 - 1 (P1)	RDC - logement 44 - Vol 2 (dégagement)	Prélèvement négatif
002ER685889 n°2 - 1 (P2)	RDC - logement 44 - Vol 2 (dégagement)	Prélèvement négatif
002ER685889 n°3 - 1 (P3)	RDC - logement 44 - Vol 2 (dégagement)	Prélèvement négatif
002ER685889 n°4 - 1 (P4)	RDC - logement 44 - Vol 6 (autre local privatif)	Prélèvement négatif
002ER685889 n°5 - 1 (P5)	RDC - logement 44 - Vol 2 (dégagement)	Prélèvement positif
002ER685889 n°6 - 1 (P6)	RDC - logement 44 - Vol 2 (dégagement)	Prélèvement positif
002ER685889 n°7 - 1 (P7)	RDC - logement 44 - Vol 2 (dégagement)	Prélèvement négatif
002ER685889 n°8 - 1 (P8)	RDC - logement 44 - Vol 5 (WC)	Prélèvement négatif
002ER685889 n°9 - 1 (P9)	RDC - logement 44 - Vol 5 (WC)	Prélèvement négatif
002ER685889 n°10 - 1 (P10)	RDC - logement 44 - Vol 5 (WC)	Prélèvement positif
002ER685889 n°11 - 1 (P11)	RDC - logement 44 - Vol 5 (WC)	Prélèvement positif
002ER685889 n°12 - 1 (P12)	RDC - logement 44 - Vol 5 (WC)	Prélèvement négatif
002ER685889 n°13 - 1 (P13)	RDC - logement 44 - Vol 5 (WC)	Prélèvement négatif
002ER685889 n°14 - 1 (P14)	RDC - logement 44 - Vol 4 (cuisine)	Prélèvement négatif
002ER685889 n°15 - 1 (P15)	RDC - logement 44 - Vol 4 (cuisine)	Prélèvement négatif
002ER685889 n°16 - 1 (P16)	RDC - logement 44 - Vol 4 (cuisine)	Prélèvement positif
002ER685889 n°23 - 1 (P23)	RDC - logement 44 - Vol 1 (Espace extérieur privatif)	Prélèvement négatif
002ER685889 n°24 - 1 (P24)	RDC - logement 44 - Vol 7 (Parking couvert privatif)	Prélèvement négatif
002ER685889 n°25 - 1 (P25)	RDC - logement 44 - Vol 7 (Parking couvert privatif)	Prélèvement négatif



002ER685889 n°1 - 1 (P1) - RDC - logement 44 - Vol 2
(dégagement)



002ER685889 n°2 - 1 (P2) - RDC - logement 44 - Vol 2
(dégagement)



002ER685889 n°3 - 1 (P3) - RDC - logement 44 - Vol 2
(dégagement)



002ER685889 n°4 - 1 (P4) - RDC - logement 44 - Vol 6
(autre local privatif)



002ER685889 n°5 - 1 (P5) - RDC - logement 44 - Vol 2
(dégagement)



002ER685889 n°6 - 1 (P6) - RDC - logement 44 - Vol 2
(dégagement)



002ER685889 n°7 - 1 (P7) - RDC - logement 44 - Vol 2
(dégagement)



002ER685889 n°8 - 1 (P8) - RDC - logement 44 - Vol 5
(WC)



002ER685889 n°9 - 1 (P9) - RDC - logement 44 - Vol 5
(WC)



002ER685889 n°10 - 1 (P10) - RDC - logement 44 - Vol
5 (WC)



002ER685889 n°11 - 1 (P11) - RDC - logement 44 - Vol 5
(WC)



002ER685889 n°12 - 1 (P12) - RDC - logement 44 - Vol
5 (WC)



002ER685889 n°13 - 1 (P13) - RDC - logement 44 - Vol 5 (WC)



002ER685889 n°14 - 1 (P14) - RDC - logement 44 - Vol 4 (cuisine)



002ER685889 n°15 - 1 (P15) - RDC - logement 44 - Vol 4 (cuisine)



002ER685889 n°16 - 1 (P16) - RDC - logement 44 - Vol 4 (cuisine)



002ER685889 n°17 - 1 (P17) - R+1 - logement 44 - Vol 9 (autre local privatif)

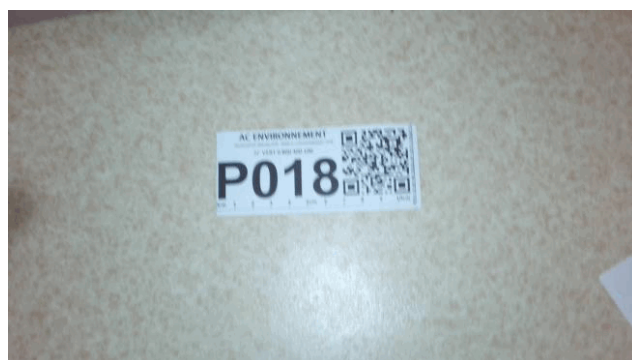

002ER685889 n°18 - 1 (P18) - R+1 - logement 44 - Vol 8 (dégagement)



002ER685889 n°19 - 1 (P19) - R+1 - logement 44 - Vol 13 (Salle de bains)



002ER685889 n°20 - 1 (P20) - R+1 - logement 44 - Vol 13 (Salle de bains)



002ER685889 n°21 - 1 (P21) - R+1 - logement 44 - Vol 13 (Salle de bains)



002ER685889 n°22 - 1 (P22) - R+1 - logement 44 - Vol 13 (Salle de bains)



002ER685889 n°23 - 1 (P23) - RDC - logement 44 - Vol 1 (Espace extérieur privatif)



002ER685889 n°24 - 1 (P24) - RDC - logement 44 - Vol 7 (Parking couvert privatif)



002ER685889 n°25 - 1 (P25) - RDC - logement 44 - Vol 7
(Parking couvert privatif)



S70 - 1 (S70) - R+1 - logement 44 - Vol 8
(dégagement)

ANNEXE : Récapitulatif des prélèvements et analyses

Prélèvements en rouge = Positif

Ref action	Categorie	Composant	Materiau	Localisation	Observation
P1	Plafond et faux-plafonds	Plafonds	Peinture / Enduit / Papier / Enduit / Carton / Plâtre - Effritable / Effritable / Souple Fibreux / Effritable / Souple Fibreux / Effritable - Blanc / Blanc / Beige / Blanc / Marron / Blanc - -	RDC - logement 44 - Vol 2 (dégagement)	
P2	Parois verticales intérieures et enduits	Cloisons légères ou préfabriquées	Papier peint / Enduit / Papier / Enduit / Carton / Plâtre - Souple Fibreux / Effritable / Souple Fibreux / Effritable / Souple Fibreux / Effritable - Orange / Blanc / Beige / Blanc / Marron / Blanc - -	RDC - logement 44 - Vol 2 (dégagement)	
P3	Revêtement de mur	Revêtement de mur	Peinture / Bois - Effritable / Dur Fibreux - Blanc Beige / Marron - Blanc -	RDC - logement 44 - Vol 2 (dégagement)	
P4 Phase 1	Revêtement de sol	Revêtement de sol	Revêtement - Souple - Beige - Beige -	RDC - logement 44 - Vol 6 (autre local privatif)	
P4 Phase 2	Revêtement de sol	Revêtement de sol	Colle - Souple - Jaune - Beige -	RDC - logement 44 - Vol 6 (autre local privatif)	
P5	Revêtement de sol	Revêtement de sol	Revêtement - Dur - Beige - Gris -	RDC - logement 44 - Vol 2 (dégagement)	
P6	Revêtement de sol	Revêtement de sol	Colle / Matériau - Bitumineux / Effritable - Noir / Blanc - Noire -	RDC - logement 44 - Vol 2 (dégagement)	
P7	Revêtement de sol	Revêtement de sol	Ragréage / Matériau - Dur / Effritable - Gris / Beige - Gris -	RDC - logement 44 - Vol 2 (dégagement)	
P8	Plafond et faux-plafonds	Plafonds	Peinture / Enduit / Papier / Enduit / Carton / Plâtre - Effritable / Effritable / Souple Fibreux / Effritable / Souple Fibreux / Effritable - Blanc / Blanc / Beige / Blanc / Marron / Blanc - -	RDC - logement 44 - Vol 5 (WC)	

P9	Parois verticales intérieures et enduits	Cloisons légères ou préfabriquées	Papier peint / Enduit / Papier / Enduit / Carton / Plâtre - Souple Fibreux / Effritable / Souple Fibreux / Effritable / Souple Fibreux / Effritable - Bleu / Blanc / Beige / Blanc / Marron / Blanc - -	RDC - logement 44 - Vol 5 (WC)
P10	Revêtement de sol	Revêtement de sol	Revêtement - Dur - Beige - Gris -	RDC - logement 44 - Vol 5 (WC)
P11	Revêtement de sol	Revêtement de sol	Colle - Bitumineux - Noir - Noire -	RDC - logement 44 - Vol 5 (WC)
P12	Revêtement de sol	Revêtement de sol	Ragréage / Matériau - Dur / Effritable - Gris / Beige - Gris -	RDC - logement 44 - Vol 5 (WC)
P13	Revêtement de mur	Revêtement de mur	Colle - Dur - Beige - Blanc -	RDC - logement 44 - Vol 5 (WC)
P14	Revêtement de mur	Revêtement de mur	Colle - Dur - Gris - Blanc -	RDC - logement 44 - Vol 4 (cuisine)
P15	Revêtement de mur	Revêtement de mur	Colle / Matériau - Dur / Effritable - Gris / Blanc - Blanc -	RDC - logement 44 - Vol 4 (cuisine)
P16 Phase 1	Revêtement de sol	Revêtement de sol	Revêtement - Souple - Beige - Beige -	RDC - logement 44 - Vol 4 (cuisine)
P16 Phase 2	Revêtement de sol	Revêtement de sol	Colle - Souple - Jaune - Beige -	RDC - logement 44 - Vol 4 (cuisine)
P16 Phase 3	Revêtement de sol	Revêtement de sol	Colle / Matériau / Ragréage - Bitumineux / Effritable / Effritable - Noir / Beige / Gris - Beige -	RDC - logement 44 - Vol 4 (cuisine)
P17	Revêtement de sol	Revêtement de sol	Colle / Bois aggloméré - Souple / Fibreux Effritable - Jaune / Marron - Jaune -	R+1 - logement 44 - Vol 9 (autre local privatif)
P18 Phase 1	Revêtement de sol	Revêtement de sol	Revêtement - Souple - Beige - Beige -	R+1 - logement 44 - Vol 8 (dégagement)
P18 Phase 2	Revêtement de sol	Revêtement de sol	Colle / Bois aggloméré - Souple / Fibreux Effritable - Jaune / Marron - Beige -	R+1 - logement 44 - Vol 8 (dégagement)
P19 Phase 1	Revêtement de sol	Revêtement de sol	Revêtement - Souple - Bleu - Bleu -	R+1 - logement 44 - Vol 13 (Salle de bains)
P19 Phase 2	Revêtement de sol	Revêtement de sol	Colle - Souple - Jaune - Bleu -	R+1 - logement 44 - Vol 13 (Salle de bains)

P20 Phase 1	Revêtement de sol	Revêtement de sol	Colle - Souple - Jaune - Bleu foncé -	R+1 - logement 44 - Vol 13 (Salle de bains)
P20 Phase 2	Revêtement de sol	Revêtement de sol	Revêtement - Souple - Bleu - Bleu foncé -	R+1 - logement 44 - Vol 13 (Salle de bains)
P20 Phase 3	Revêtement de sol	Revêtement de sol	Colle / Matériau / Bois aggloméré - Souple / Effritable / Fibreux - Jaune / Orange / Marron - Bleu foncé -	R+1 - logement 44 - Vol 13 (Salle de bains)
P21	Revêtement de mur	Revêtement de mur	Colle / Peinture / Carton - Dur / Effritable / Souple Fibreux - Gris / Orange / Marron - Blanc -	R+1 - logement 44 - Vol 13 (Salle de bains)
P22	Revêtement de mur	Revêtement de mur	Colle / Peinture / Carton - Dur / Effritable / Souple Fibreux - Gris / Orange / Marron - Blanc -	R+1 - logement 44 - Vol 13 (Salle de bains)
P23	Façades	Murs	Peinture / Enduit / Béton - Effritable / Effritable / Dur - Blanc / Blanc / Gris - -	RDC - logement 44 - Vol 1 (Espace extérieur privatif)
P24	Revêtement de sol	Revêtement de sol	Béton / Matériau - Dur / Effritable - Gris / Blanc - Gris -	RDC - logement 44 - Vol 7 (Parking couvert privatif)
P25	Parois verticales intérieures et enduits	Murs et cloisons	Béton - Dur - Gris - -	RDC - logement 44 - Vol 7 (Parking couvert privatif)

CHANTIER

COORDONNÉES DESTINATAIRE

Référence **C012023674325**
Adresse Commande : 002ER685889
Affaire : BVIL-MI_BVIL-MI-44V_007569
N°44 RUE VERLAINE
18240 BELLEVILLE SUR LOIRE

AC Environnement
64, rue Clément Ader
42153 RIORGES

Arcueil, le 16/11/2023

RAPPORT DE SYNTHÈSE MATÉRIAU n°RSC012023674325
RECHERCHE ET IDENTIFICATION DES FIBRES D'AMIANTE

Laboratoire d'analyse	AC Environnement
Normes et techniques analytiques	HSG 248 §2 ou NF ISO 22262-1(parties utiles): Recherche d'amiante dans les matériaux par Microscope Optique en Lumière Polarisée(MOLP) (1) : Morphologie et critères optiques <i>La détection de fibres d'amiante optiquement observables est garantie si la teneur est supérieure ou égale à 0.1 % en masse dans 95% des cas (*)</i> Parties utiles de la norme NF X 43-050 : Recherche d'amiante dans les matériaux par Microscopie Electronique à Transmission (MET) (2) : Morphologie, diffraction électronique, composition chimique <i>La détection de fibres d'amiante est garantie si la teneur est supérieure ou égale à 0.1 % en masse dans 95% des cas (*)</i>
Texte réglementaire	Arrêté du 1er octobre 2019 (modifié): Relatif aux modalités de réalisation des analyses de matériaux et produits susceptibles de contenir de l'amiante aux conditions de compétences du personnel et d'accréditation des organismes procédant à ces analyses
Méthodes internes	Selon les modes opératoires internes L.MO.20, L.MO.07 et L.MO.13.1
Préparation des échantillons	Prise d'essai représentative de l'échantillon - Pour une analyse MOLP : Prélèvement de fibres et montage sur lame de microscope optique - Pour une analyse META : Par attaque chimique, broyage manuel et mécanique et récupération des particules sur grilles de microscope électronique

Référence échantillon : 002ER685889_001

Référence labo	PM05852530	Échantillon conforme aux critères d'acceptation	Oui
Date du prélèvement	28/10/2023	Analyse réglementaire	Non
Auteur du prélèvement	MATHIS AUPETIT	Date d'analyse	16/11/2023
Type de prélèvement	Plafond et faux-plafonds - Plafonds - Jonction entre panneaux préfabriqués		
Zone de prélèvement	BVIL-MI_BVIL-MI-44V_007569_SA D'H.L.M. FRANCE LOIRE - Vol 2 (dégagement)		
Remarque concernant le prélèvement	Le client a demandé à n'analyser que les couches Enduit Effritable Blanc, Bande Souple Beige		

Phase	Couche	Description	MOLP			MET			Résultat
		Aspect, Texture, Couleur	Nb de préparations	Lame	Analyste	Attaque chimique	Nb de préparations	Grilles	Analyste
					explorées(**)			explorées(**)	
1	1	Peinture Effritable Blanc	-	-	-	Acétone	1	2	SBA
	2	Enduit Effritable Blanc	-	-	-				
	3	Papier Souple Fibreux Beige	1	1	HCQ				
	4	Enduit Effritable Blanc	-	-	-				
	5	Carton Souple Fibreux Marron	1	1	HCQ				
	6	Plâtre Effritable Blanc	-	-	-				

Nombre d'analyses nécessaires au rendu du résultat

2 MOLP

1 MET

Remarque concernant l'analyse

Couches 2, 3, 4, 5, 6 non dissociables(***) analysées avec la couche 1.

Phase 1 non accréditée car comportant plus de 5 couches.

Analyse non réglementaire : Analyse non accréditée.

Référence échantillon : 002ER685889_002

Référence labo	PM05852531	Échantillon conforme aux critères d'acceptation	Oui
Date du prélèvement	28/10/2023	Analyse réglementaire	Non
Auteur du prélèvement	MATHIS AUPETIT	Date d'analyse	16/11/2023
Type de prélèvement	Parois verticales intérieures et enduits - Cloisons légères ou préfabriquées - Jonction entre panneaux préfabriqués		
Zone de prélèvement	BVIL-ML_BVIL-MI-44V_007569_SA D'H.L.M. FRANCE LOIRE - Vol 2 (dégagement)		
Remarque concernant le prélèvement	Le client a demandé à n'analyser que les couches Enduit Effritable Blanc, Bande Souple Beige		

Phase	Couche	Description	MOLP			MET			Résultat
		Aspect, Texture, Couleur	Nb de préparations	Lame explorée(**)	Analyste	Attaque chimique	Nb de préparations	Grilles explorées(**)	Analyste
1	1	Papier peint Souple Fibreux Orange	1	1	HCQ	Acétone	2	3	JFA
	2	Enduit Effritable Blanc	-	-	-				
	3	Papier Souple Fibreux Beige	1	1	HCQ				
	4	Enduit Effritable Blanc	-	-	-				
	5	Carton Souple Fibreux Marron	1	1	HCQ				
	6	Plâtre Effritable Blanc	-	-	-				

Nombre d'analyses nécessaires au rendu du résultat 3 MOLP 1 MET

Remarque concernant l'analyse Couches 2, 3, 4, 5, 6 non dissociables(***) analysées avec la couche 1.
Phase 1 non accréditée car comportant plus de 5 couches.
Analyse non réglementaire : Analyse non accréditée.

Référence échantillon : 002ER685889_003

Référence labo	PM05852532	Échantillon conforme aux critères d'acceptation	Oui
Date du prélèvement	28/10/2023	Analyse réglementaire	Oui
Auteur du prélèvement	MATHIS AUPETIT	Date d'analyse	15/11/2023
Type de prélèvement	Revêtement de mur - Revêtement de mur - Peinture de plinthe		
Zone de prélèvement	BVIL-ML_BVIL-MI-44V_007569_SA D'H.L.M. FRANCE LOIRE - Vol 2 (dégagement)		
Remarque concernant le prélèvement	Blanc Le client a demandé à n'analyser que la couche Peinture Effritable Blanc		

Phase	Couche	Description	MOLP			MET			Résultat
		Aspect, Texture, Couleur	Nb de préparations	Lame explorée(**)	Analyste	Attaque chimique	Nb de préparations	Grilles explorées(**)	Analyste
1	1	Peinture Effritable Blanc Beige	-	-	-	Acétone	1	2	SAZ
	2	Bois Dur Fibreux Marron	-	-	-				

Nombre d'analyses nécessaires au rendu du résultat 0 MOLP 1 MET

Remarque concernant l'analyse Couche 2 non dissociable(***) analysée avec la couche 1.

Référence échantillon : 002ER685889_004

Référence labo	PM05852533	Échantillon conforme aux critères d'acceptation	Oui
Date du prélèvement	28/10/2023	Analyse réglementaire	Oui
Auteur du prélèvement	MATHIS AUPETIT	Date d'analyse	15/11/2023
Type de prélèvement	Revêtement de sol - Revêtement de sol - Lés plastiques avec sous-couche		
Zone de prélèvement	BVIL-ML_BVIL-MI-44V_007569_SA D'H.L.M. FRANCE LOIRE - Vol 6 (autre local privatif)		
Remarque concernant le prélèvement	Beige Le client a demandé à n'analyser que les couches Revêtement Souple Beige, Colle Souple Jaune		

Phase	Couche	Description	MOLP			MET			Résultat
		Aspect, Texture, Couleur	Nb de préparations	Lame explorée(**)	Analyste	Attaque chimique	Nb de préparations	Grilles explorées(**)	Analyste
1	1	Revêtement Souple Beige	-	-	-	Acétone	1	2	SAZ
	2	Colle Souple Jaune	-	-	-				

Nombre d'analyses nécessaires au rendu du résultat 0 MOLP 2 MET

Remarque concernant l'analyse Couche non-analysée : Revêtement Dur Gris



Référence échantillon : 002ER685889_005

Référence labo	PM05852534	Échantillon conforme aux critères d'acceptation	Oui
Date du prélèvement	28/10/2023	Analyse réglementaire	Oui
Auteur du prélèvement	MATHIS AUPETIT	Date d'analyse	15/11/2023
Type de prélèvement	Revêtement de sol - Revêtement de sol - Dalles plastiques		
Zone de prélèvement	BVIL-ML_BVIL-MI-44V_007569_SA D'H.L.M. FRANCE LOIRE - Vol 2 (dégagement)		
Remarque concernant le prélèvement	Gris		
	Le client a demandé à n'analyser que la couche Revêtement Semi-dur Gris		

Phase	Couche	Description	MOLP		MET	Nb de préparations		Nb de préparations		Analyse		Résultat
		Aspect, Texture, Couleur	Nb de préparations	Lame explorées(**)	Attaque chimique	Nb de préparations	Grilles explorées(**)	Nb de préparations	Grilles explorées(**)	Analyste		Présence d'amiante
1	1	Revêtement Dur Beige	-	-	Acétone	1	2	SAZ				Chrysotile
Nombre d'analyses nécessaires au rendu du résultat			0 MOLP		1 MET							

Remarque concernant l'analyse : Couche non-analysée : Peinture Effritable Beige

Référence échantillon : 002ER685889_006

Référence labo	PM05852535	Échantillon conforme aux critères d'acceptation	Oui
Date du prélèvement	28/10/2023	Analyse réglementaire	Oui
Auteur du prélèvement	MATHIS AUPETIT	Date d'analyse	15/11/2023
Type de prélèvement	Revêtement de sol - Revêtement de sol - Colle bitumeuse		
Zone de prélèvement	BVIL-ML_BVIL-MI-44V_007569_SA D'H.L.M. FRANCE LOIRE - Vol 2 (dégagement)		
Remarque concernant le prélèvement	Noire		
	Le client a demandé à n'analyser que la couche Colle Bitumineux Noir		

Phase	Couche	Description	MOLP		MET	Nb de préparations		Nb de préparations		Analyse		Résultat
		Aspect, Texture, Couleur	Nb de préparations	Lame explorées(**)	Attaque chimique	Nb de préparations	Grilles explorées(**)	Nb de préparations	Grilles explorées(**)	Analyste		Présence d'amiante
1	1	Colle Bitumineux Noir	-	-	Acétone, Chloroforme	1	2	SAZ				Chrysotile
	2	Matériau Effritable Blanc	-	-								
Nombre d'analyses nécessaires au rendu du résultat			0 MOLP		1 MET							

Remarque concernant l'analyse : Couche 2 non dissociable(***) analysée avec la couche 1.

Couche non-analysée : Ragréage Dur Gris

Référence échantillon : 002ER685889_007

Référence labo	PM05852536	Échantillon conforme aux critères d'acceptation	Oui
Date du prélèvement	28/10/2023	Analyse réglementaire	Oui
Auteur du prélèvement	MATHIS AUPETIT	Date d'analyse	15/11/2023
Type de prélèvement	Revêtement de sol - Revêtement de sol - Ragréage		
Zone de prélèvement	BVIL-ML_BVIL-MI-44V_007569_SA D'H.L.M. FRANCE LOIRE - Vol 2 (dégagement)		
Remarque concernant le prélèvement	Gris		
	Le client a demandé à n'analyser que la couche Ragréage Dur Gris		

Phase	Couche	Description	MOLP		MET	Nb de préparations		Nb de préparations		Analyse		Résultat
		Aspect, Texture, Couleur	Nb de préparations	Lame explorées(**)	Attaque chimique	Nb de préparations	Grilles explorées(**)	Nb de préparations	Grilles explorées(**)	Analyste		Présence d'amiante
1	1	Ragréage Dur Gris	-	-	Acétone	1	2	SAZ				Non détecté
	2	Matériau Effritable Beige	-	-								
Nombre d'analyses nécessaires au rendu du résultat			0 MOLP		1 MET							

Remarque concernant l'analyse : Couche 2 non dissociable(***) analysée avec la couche 1.

Couche non-analysée : Colle Bitumineux Noir



Référence échantillon : 002ER685889_008

Référence labo	PM05852537	Échantillon conforme aux critères d'acceptation	Oui
Date du prélèvement	28/10/2023	Analyse réglementaire	Non
Auteur du prélèvement	MATHIS AUPETIT	Date d'analyse	16/11/2023
Type de prélèvement	Plafond et faux-plafonds - Plafonds - Jonction entre panneaux préfabriqués		
Zone de prélèvement	BVIL-ML_BVIL-MI-44V_007569_SA D'H.L.M. FRANCE LOIRE - Vol 5 (WC)		
Remarque concernant le prélèvement	Le client a demandé à n'analyser que les couches Enduit Effritable Blanc, Bande Souple Beige		

Description			MOLP			MET			Résultat
Phase	Couche	Aspect, Texture, Couleur	Nb de préparations	Lame explorées(**)	Analyste	Attaque chimique	Nb de préparations	Grilles explorées(**)	Analyste
1	1	Peinture Effritable Blanc	-	-	-	Acétone	1	2	ADU
	2	Enduit Effritable Blanc	-	-	-				
	3	Papier Souple Fibreux Beige	1	1	HCQ				
	4	Enduit Effritable Blanc	-	-	-				
	5	Carton Souple Fibreux Marron	1	1	HCQ				
	6	Plâtre Effritable Blanc	-	-	-				
Nombre d'analyses nécessaires au rendu du résultat			2 MOLP			1 MET			

Remarque concernant l'analyse

Couches 2, 3, 4, 5, 6 non dissociables(***) analysées avec la couche 1.

Phase 1 non accréditée car comportant plus de 5 couches.

Analyse non réglementaire : Analyse non accréditée.

Référence échantillon : 002ER685889_009

Référence labo	PM05852538	Échantillon conforme aux critères d'acceptation	Oui
Date du prélèvement	28/10/2023	Analyse réglementaire	Non
Auteur du prélèvement	MATHIS AUPETIT	Date d'analyse	16/11/2023
Type de prélèvement	Parois verticales intérieures et enduits - Cloisons légères ou préfabriquées - Jonction entre panneaux préfabriqués		
Zone de prélèvement	BVIL-ML_BVIL-MI-44V_007569_SA D'H.L.M. FRANCE LOIRE - Vol 5 (WC)		
Remarque concernant le prélèvement	Le client a demandé à n'analyser que les couches Enduit Effritable Blanc, Bande Souple Beige		

Description			MOLP			MET			Résultat
Phase	Couche	Aspect, Texture, Couleur	Nb de préparations	Lame explorée(**)	Analyste	Attaque chimique	Nb de préparations	Grilles explorées(**)	Analyste
1	1	Papier peint Souple Fibreux Bleu	1	1	HCQ	Acétone	1	2	SBA
	2	Enduit Effritable Blanc	-	-	-				
	3	Papier Souple Fibreux Beige	1	1	HCQ				
	4	Enduit Effritable Blanc	-	-	-				
	5	Carton Souple Fibreux Marron	1	1	HCQ				
	6	Plâtre Effritable Blanc	-	-	-				
Nombre d'analyses nécessaires au rendu du résultat			3 MOLP			1 MET			

Remarque concernant l'analyse

Couches 2, 3, 4, 5, 6 non dissociables(***) analysées avec la couche 1.

Phase 1 non accréditée car comportant plus de 5 couches.

Analyse non réglementaire : Analyse non accréditée.

Référence échantillon : 002ER685889_010

Référence labo	PM05852539	Échantillon conforme aux critères d'acceptation	Oui
Date du prélèvement	28/10/2023	Analyse réglementaire	Oui
Auteur du prélèvement	MATHIS AUPETIT	Date d'analyse	15/11/2023
Type de prélèvement	Revêtement de sol - Revêtement de sol - Dalles plastiques		
Zone de prélèvement	BVIL-MI_BVIL-MI-44V_007569_SA D'H.L.M. FRANCE LOIRE - Vol 5 (WC)		
Remarque concernant le prélèvement	Gris		
	Le client a demandé à n'analyser que la couche Revêtement Semi-dur Gris		

Phase	Couche	Description	MOLP			MET			Résultat
		Aspect, Texture, Couleur	Nb de préparations	Lame explorée(**)	Analyste	Attaque chimique	Nb de préparations	Grilles explorées(**)	Analyste
1	1	Revêtement Dur Beige	-	-	-	Acétone	1	2	SAZ
Nombre d'analyses nécessaires au rendu du résultat			0 MOLP			1 MET			

Remarque concernant l'analyse

Couches non-analysées : Peinture Effritable Vert, Colle Bitumineux Noir



Référence échantillon : 002ER685889_011

Référence labo	PM05852540	Échantillon conforme aux critères d'acceptation	Oui
Date du prélèvement	28/10/2023	Analyse réglementaire	Oui
Auteur du prélèvement	MATHIS AUPETIT	Date d'analyse	15/11/2023
Type de prélèvement	Revêtement de sol - Revêtement de sol - Colle bitumeuse		
Zone de prélèvement	BVIL-ML_BVIL-MI-44V_007569_SA D'H.L.M. FRANCE LOIRE - Vol 5 (WC)		
Remarque concernant le prélèvement	Noire		
	Le client a demandé à n'analyser que la couche Colle Bitumineux Noir		

Phase	Couche	Description	MOLP	MET	Résultat
		Aspect, Texture, Couleur	Nb de préparations Lame explorées(**) Analyse	Attaque chimique	Présence d'amiante
1	1	Colle Bitumineux Noir	- - -	Chloroforme	1 2 SAZ
Nombre d'analyses nécessaires au rendu du résultat			0 MOLP	1 MET	

Remarque concernant l'analyse Couches non-analysées : Ragrée Dur Gris, Matériau Effritable Beige

Référence échantillon : 002ER685889_012

Référence labo	PM05852541	Échantillon conforme aux critères d'acceptation	Oui
Date du prélèvement	28/10/2023	Analyse réglementaire	Oui
Auteur du prélèvement	MATHIS AUPETIT	Date d'analyse	15/11/2023
Type de prélèvement	Revêtement de sol - Revêtement de sol - Ragrée		
Zone de prélèvement	BVIL-ML_BVIL-MI-44V_007569_SA D'H.L.M. FRANCE LOIRE - Vol 5 (WC)		
Remarque concernant le prélèvement	Gris		
	Le client a demandé à n'analyser que la couche Ragrée Dur Gris		

Phase	Couche	Description	MOLP	MET	Résultat
		Aspect, Texture, Couleur	Nb de préparations Lame explorées(**) Analyse	Attaque chimique	Présence d'amiante
1	1	Ragrée Dur Gris	- - -	Acétone	1 2 SAZ
	2	Matériau Effritable Beige	- - -		
Nombre d'analyses nécessaires au rendu du résultat			0 MOLP	1 MET	

Remarque concernant l'analyse Couche 2 non dissociable(***) analysée avec la couche 1.

Couche non-analysée : Colle Bitumineux Noir

Référence échantillon : 002ER685889_013

Référence labo	PM05852542	Échantillon conforme aux critères d'acceptation	Oui
Date du prélèvement	28/10/2023	Analyse réglementaire	Oui
Auteur du prélèvement	MATHIS AUPETIT	Date d'analyse	15/11/2023
Type de prélèvement	Revêtement de mur - Revêtement de mur - Colle de carrelage (faïence)		
Zone de prélèvement	BVIL-ML_BVIL-MI-44V_007569_SA D'H.L.M. FRANCE LOIRE - Vol 5 (WC)		
Remarque concernant le prélèvement	Blanc		
	Le client a demandé à n'analyser que la couche Colle Dur Beige		

Phase	Couche	Description	MOLP	MET	Résultat
		Aspect, Texture, Couleur	Nb de préparations Lame explorées(**) Analyse	Attaque chimique	Présence d'amiante
1	1	Colle Dur Beige	- - -	Acétone	1 2 SAZ
Nombre d'analyses nécessaires au rendu du résultat			0 MOLP	1 MET	

Remarque concernant l'analyse Couches non-analysées : Faïence Dur Blanc, Carton Souple Fibreux Marron, Plâtre Effritable Blanc

Référence échantillon : 002ER685889_014

Référence labo	PM05852543	Échantillon conforme aux critères d'acceptation	Oui
Date du prélèvement	28/10/2023	Analyse réglementaire	Oui
Auteur du prélèvement	MATHIS AUPETIT	Date d'analyse	15/11/2023
Type de prélèvement	Revêtement de mur - Revêtement de mur - Colle de carrelage (faïence) basse		
Zone de prélèvement	BVIL-ML_BVIL-MI-44V_007569_SA D'H.L.M. FRANCE LOIRE - Vol 4 (cuisine)		
Remarque concernant le prélèvement	Blanc		
	Le client a demandé à n'analyser que la couche Colle Dur Gris		

Phase	Couche	Description	MOLP	MET	Résultat
		Aspect, Texture, Couleur	Nb de préparations Lame explorées(**) Analyse	Attaque chimique	Présence d'amiante
1	1	Colle Dur Gris	- - -	Acétone	1 2 SAZ
Nombre d'analyses nécessaires au rendu du résultat			0 MOLP	1 MET	

Remarque concernant l'analyse Couche non-analysée : Faïence Dur Blanc



Référence échantillon : 002ER685889_015

Référence labo	PM05852544	Échantillon conforme aux critères d'acceptation	Oui
Date du prélèvement	28/10/2023	Analyse réglementaire	Oui
Auteur du prélèvement	MATHIS AUPETIT	Date d'analyse	15/11/2023
Type de prélèvement	Revêtement de mur - Revêtement de mur - Colle de carrelage (faïence) haute		
Zone de prélèvement	BVIL-MI_BVIL-MI-44V_007569_SA D'H.L.M. FRANCE LOIRE - Vol 4 (cuisine)		
Remarque concernant le prélèvement	Blanc		
	Le client a demandé à n'analyser que la couche Colle Dur Gris		

Phase	Couche	Description	MOLP			MET			Résultat
		Aspect, Texture, Couleur	Nb de préparations	Lane	explorées(**)	Attaque chimique	Nb de préparations	Coilles explorées(**)	Présence d'amiante
1	1	Colle Dur Gris	-	-	-	Acétone	1	2	SAZ
	2	Matériau Effritable Blanc	-	-	-				
Nombre d'analyses nécessaires au rendu du résultat			0 MOLP			1 MET			

Remarque concernant l'analyse

Couche 2 non dissociable(***) analysée avec la couche 1.

Couche non-analysée : Faïence Dur Blanc

Référence échantillon : 002ER685889_016

Référence labo	PM05852545	Échantillon conforme aux critères d'acceptation	Oui
Date du prélèvement	28/10/2023	Analyse réglementaire	Oui
Auteur du prélèvement	MATHIS AUPETIT	Date d'analyse	15/11/2023
Type de prélèvement	Revêtement de sol - Revêtement de sol - Lés plastiques avec sous-couche		
Zone de prélèvement	BVIL-ML_BVIL-MI-44V_007569_SA D'H.L.M. FRANCE LOIRE - Vol 4 (cuisine)		
Remarque concernant le prélèvement	Beige		
	Le client a demandé à n'analyser que les couches Revêtement Souple Beige, Colle Souple Jaune		

Phase	Couche	Description	MOLP			MET			Résultat
		Aspect, Texture, Couleur	Nb de préparations	Lane	explorées(**)	Attaque chimique	Nb de préparations	Coilles explorées(**)	Présence d'amiante
1	1	Revêtement Souple Beige	-	-	-	Acétone	1	2	SAZ
2	2	Colle Souple Jaune	-	-	-	Acétone	1	2	SAZ
3	3	Colle Bitumineux Noir	-	-	-	Acétone, Chloroforme	1	2	SAZ
	4	Matériau Effritable Beige	-	-	-				
	5	Ragréage Effritable Gris	-	-	-				
Nombre d'analyses nécessaires au rendu du résultat			0 MOLP			3 MET			

Remarque concernant l'analyse

Couches 4, 5 non dissociables(***) analysées avec la couche 3.

Référence échantillon : 002ER685889_017

Référence labo	PM05852546	Échantillon conforme aux critères d'acceptation	Oui
Date du prélèvement	28/10/2023	Analyse réglementaire	Oui
Auteur du prélèvement	MATHIS AUPETIT	Date d'analyse	15/11/2023
Type de prélèvement	Revêtement de sol - Revêtement de sol - Colles de revêtement de sol		
Zone de prélèvement	BVIL-ML_BVIL-MI-44V_007569_SA D'H.L.M. FRANCE LOIRE - Vol 9 (autre local privatif)		
Remarque concernant le prélèvement	Jaune		
	Le client a demandé à n'analyser que la couche Colle Souple Jaune		

Phase	Couche	Description	MOLP			MET			Résultat
		Aspect, Texture, Couleur	Nb de préparations	Lane	explorées(**)	Attaque chimique	Nb de préparations	Coilles explorées(**)	Présence d'amiante
1	1	Colle Souple Jaune	-	-	-	Acétone	1	2	SAZ
	2	Bois aggloméré Fibreux Effritable Marron	-	-	-				
Nombre d'analyses nécessaires au rendu du résultat			0 MOLP			1 MET			

Remarque concernant l'analyse

Couche 2 non dissociable(***) analysée avec la couche 1.

Couche non-analysée : Revêtement Semi-dur Gris



Référence échantillon : 002ER685889_018

Référence labo	PM05852547	Échantillon conforme aux critères d'acceptation	Oui
Date du prélèvement	28/10/2023	Analyse réglementaire	Oui
Auteur du prélèvement	MATHIS AUPETIT	Date d'analyse	15/11/2023
Type de prélèvement	Revêtement de sol - Revêtement de sol - Lés plastiques avec sous-couche		
Zone de prélèvement	BVIL-ML_BVIL-MI-44V_007569_SA D'H.L.M. FRANCE LOIRE - Vol 8 (dégagement)		
Remarque concernant le prélèvement	Beige		

Phase	Couche	Description	MOLP			MET			Résultat
		Aspect, Texture, Couleur	Nb de préparations	Lame explorée(**)	Analyste	Nb de préparations	Grilles explorées(**)	Analyste	Présence d'amiante
1	1	Revêtement Souple Beige	-	-	-	1	2	SAZ	Non détecté ●
2	2	Colle Souple Jaune	-	-	-	1	2	SAZ	Non détecté ●
	3	Bois aggloméré Fibreux Effritable Marron	-	-	-				
Nombre d'analyses nécessaires au rendu du résultat			0 MOLP			2 MET			

Remarque concernant l'analyse La couche Bois aggloméré / Fibreux Effritable / Marron est présente en quantité insuffisante pour contre-expertise et archivage.
Couche 3 non dissociable(***) analysée avec la couche 2.

Référence échantillon : 002ER685889_019

Référence labo	PM05852548	Échantillon conforme aux critères d'acceptation	Oui
Date du prélèvement	28/10/2023	Analyse réglementaire	Oui
Auteur du prélèvement	MATHIS AUPETIT	Date d'analyse	15/11/2023
Type de prélèvement	Revêtement de sol - Revêtement de sol - Lés plastiques avec sous-couche		
Zone de prélèvement	BVIL-ML_BVIL-MI-44V_007569_SA D'H.L.M. FRANCE LOIRE - Vol 13 (SDB)		
Remarque concernant le prélèvement	Bleu		

Phase	Couche	Description	MOLP			MET			Résultat
		Aspect, Texture, Couleur	Nb de préparations	Lame explorée(**)	Analyste	Nb de préparations	Grilles explorées(**)	Analyste	Présence d'amiante
1	1	Revêtement Souple Bleu	-	-	-	1	2	SAZ	Non détecté ●
2	2	Colle Souple Jaune	-	-	-	1	2	SAZ	Non détecté ●
Nombre d'analyses nécessaires au rendu du résultat			0 MOLP			2 MET			

Remarque concernant l'analyse Couche non-analysée : Peinture Effritable Beige

Référence échantillon : 002ER685889_020

Référence labo	PM05852549	Échantillon conforme aux critères d'acceptation	Oui
Date du prélèvement	28/10/2023	Analyse réglementaire	Oui
Auteur du prélèvement	MATHIS AUPETIT	Date d'analyse	15/11/2023
Type de prélèvement	Revêtement de sol - Revêtement de sol - Lés plastiques avec sous-couche		
Zone de prélèvement	BVIL-ML_BVIL-MI-44V_007569_SA D'H.L.M. FRANCE LOIRE - Vol 13 (SDB)		
Remarque concernant le prélèvement	Bleu foncé		

Phase	Couche	Description	MOLP			MET			Résultat
		Aspect, Texture, Couleur	Nb de préparations	Lame explorée(**)	Analyste	Nb de préparations	Grilles explorées(**)	Analyste	Présence d'amiante
1	1	Colle Souple Jaune	-	-	-	1	2	SAZ	Non détecté ●
2	2	Revêtement Souple Bleu	-	-	-	1	2	SAZ	Non détecté ●
3	3	Colle Souple Jaune	-	-	-	1	2	SAZ	Non détecté ●
	4	Matériau Effritable Orange	-	-	-				
	5	Bois aggloméré Fibreux Marron	-	-	-				
Nombre d'analyses nécessaires au rendu du résultat			0 MOLP			3 MET			

Remarque concernant l'analyse Couches 4, 5 non dissociables(***) analysées avec la couche 3.
Couche non-analysée : Peinture Effritable Beige



Référence échantillon : 002ER685889_021

Référence labo	PM05852550	Échantillon conforme aux critères d'acceptation	Oui
Date du prélèvement	28/10/2023	Analyse réglementaire	Oui
Auteur du prélèvement	MATHIS AUPETIT	Date d'analyse	16/11/2023
Type de prélèvement	Revêtement de mur - Revêtement de mur - Colle de carrelage (faïence) basse		
Zone de prélèvement	BVIL-ML_BVIL-MI-44V_007569_SA D'H.L.M. FRANCE LOIRE - Vol 13 (SDB)		
Remarque concernant le prélèvement	Blanc		
	Le client a demandé à n'analyser que la couche Colle Dur Gris		

Phase	Couche	Description Aspect, Texture, Couleur	MOLP			MET				Résultat	
			Nb de préparations	Lame	Analyste	Attaque chimique		Nb de préparations	Grilles explorées(**)		Analyste
1	1	Colle Dur Gris	-	-	-	Acétone	1	2	SBA	Présence d'amiante Non détecté	●
	2	Peinture Effritable Orange	-	-	-						
	3	Carton Souple Fibreux Marron	1	1	HCQ						
Nombre d'analyses nécessaires au rendu du résultat			1 MOLP			1 MET					

Remarque concernant l'analyse

Couches 2, 3 non dissociables(***) analysées avec la couche 1.

Couches non-analysées : Faïence Dur Blanc, Peinture Effritable Blanc

Référence échantillon : 002ER685889_022

Référence labo	PM05852551	Échantillon conforme aux critères d'acceptation	Oui
Date du prélèvement	28/10/2023	Analyse réglementaire	Oui
Auteur du prélèvement	MATHIS AUPETIT	Date d'analyse	16/11/2023
Type de prélèvement	Revêtement de mur - Revêtement de mur - Colle de carrelage (faïence) haute		
Zone de prélèvement	BVIL-ML_BVIL-MI-44V_007569_SA D'H.L.M. FRANCE LOIRE - Vol 13 (SDB)		
Remarque concernant le prélèvement	Blanc		
	Le client a demandé à n'analyser que la couche Colle Dur Gris		

Phase	Couche	Description	MOLP			MET				Résultat	
			Nb de préparations	Lame explorées(**)	Analyste	Attaque chimique	Nb de préparations	Grilles explorées(**)	Analyste		
1	1	Colle Dur Gris	-	-	-	Acétone	1	2	ADU	Non détecté	●
	2	Peinture Effritable Orange	-	-	-						
	3	Carton Souple Fibreux Marron	1	1	HCQ						
Nombre d'analyses nécessaires au rendu du résultat			1 MOLP			1 MET					

Remarque concernant l'analyse

Couches 2, 3 non dissociables(***) analysées avec la couche 1.

Couche non-analysée : Faïence Dur Blanc

Référence échantillon : 002ER685889_023

Référence labo	PM05852552	Échantillon conforme aux critères d'acceptation	Oui
Date du prélèvement	28/10/2023	Analyse réglementaire	Oui
Auteur du prélèvement	MATHIS AUPETIT	Date d'analyse	15/11/2023
Type de prélèvement	Façades - Murs - Enduit ciment		
Zone de prélèvement	BVIL-ML_BVIL-MI-44V_007569_SA D'H.L.M. FRANCE LOIRE - Vol 1 (Façade)		
Remarque concernant le prélèvement	RAS		

Phase	Couche	Description	MOLP			MET				Résultat	
			Aspect, Texture, Couleur	Nb de préparations	Lame	Analyste	Attaque chimique	Nb de préparations	Grilles		Analyste
				explorées (**)				explorées (**)			
1	1	Peinture Effritable Blanc	-	-	-	Acétone	1	2	RKE	Non détecté	●
	2	Enduit Effritable Blanc	-	-	-						
	3	Béton Dur Gris	-	-	-						
Nombre d'analyses nécessaires au rendu du résultat			0 MOLP			1 MET					

Remarque concernant l'analyse

Couches 2, 3 non dissociables(***) analysées avec la couche 1.



Référence échantillon : 002ER685889_024

Référence labo	PM05852553	Échantillon conforme aux critères d'acceptation	Oui
Date du prélèvement	28/10/2023	Analyse réglementaire	Oui
Auteur du prélèvement	MATHIS AUPETIT	Date d'analyse	15/11/2023
Type de prélèvement	Revêtement de sol - Revêtement de sol - Chape maigre		
Zone de prélèvement	BVIL-ML_BVIL-MI-44V_007569_SA D'H.L.M. FRANCE LOIRE - Vol 7 (Garage)		
Remarque concernant le prélèvement	Gris		

Phase	Couche	Description Aspect, Texture, Couleur	MOLP			MET			Résultat Présence d'amiante
			Nb de préparations	Lame explorées(**)	Analyste	Nb de préparations	Grilles explorées(**)	Analyste	
1	1	Béton Dur Gris	-	-	-				
	2	Matériau Effritable Blanc	-	-	-				
Nombre d'analyses nécessaires au rendu du résultat			0 MOLP			1 MET			

Remarque concernant l'analyse : Couche 2 non dissociable(***) analysée avec la couche 1.

Référence échantillon : 002ER685889_025

Référence labo	PM05852554	Échantillon conforme aux critères d'acceptation	Oui
Date du prélèvement	28/10/2023	Analyse réglementaire	Oui
Auteur du prélèvement	MATHIS AUPETIT	Date d'analyse	15/11/2023
Type de prélèvement	Parois verticales intérieures et enduits - Murs et cloisons - Enduits ciment		
Zone de prélèvement	BVIL-ML_BVIL-MI-44V_007569_SA D'H.L.M. FRANCE LOIRE - Vol 7 (Garage)		
Remarque concernant le prélèvement	RAS		

Phase	Couche	Description Aspect, Texture, Couleur	MOLP			MET			Résultat Présence d'amiante
			Nb de préparations	Lame explorées(**)	Analyste	Nb de préparations	Grilles explorées(**)	Analyste	
1	1	Béton Dur Gris	-	-	-				
Nombre d'analyses nécessaires au rendu du résultat			0 MOLP			1 MET			

Remarque concernant l'analyse : RAS

Référence dossier: RSC012023674325

Nombre TOTAL d'analyses MOLP et META réalisées sur l'ensemble des échantillons : 12 MOLP et 32 MET

Nombre TOTAL des analyses rendues sous accréditations Cofrac : 28/32

(*) Pour être optiquement observable, une fibre doit avoir une largeur supérieure à 0.2 µm

(**) Lames explorées/Grilles explorées = Toutes lames/grilles de préparation ayant fait l'objet de vérification de leur conformité avant de procéder à la lecture

(***) La prise d'essai ne permet pas la dissociation des couches car il existe un risque de contamination entre les couches (couches en vrac ou couches fines)

Analyste

Marion Gauin Thimon



Accréditation
N°1-6940
Portée
Disponible sur
www.cofrac.fr

L'accréditation de la section essais du Cofrac atteste de la compétence des laboratoires pour les seuls essais couverts par l'accréditation.

Les essais rapportés dans ce document et identifiés par le symbole «●» sont couverts par l'accréditation.

Ce rapport ne concerne que les échantillons soumis à l'essai. Les résultats s'appliquent à l'échantillon analysé tel qu'il a été reçu.

La reproduction de ce rapport d'essai n'est autorisée que sous sa forme intégrale.

Les échantillons sont archivés pour une durée de 6 mois à réception au laboratoire. Les grilles d'observation au microscope sont archivées pendant une durée de trois ans.

Les données et informations relatives à l'essai ainsi que les rapports sont conservés pendant une durée de dix ans.

(1) aucune fibre d'amiante n'a été détectée, l'échantillon objet de l'essai peut éventuellement renfermer une teneur en fibre d'amiante optiquement observable inférieure à la limite de détection

(2) aucune fibre d'amiante n'a été détectée, l'échantillon objet de l'essai peut éventuellement renfermer une teneur en fibre d'amiante inférieure à la limite de détection



AC ENVIRONNEMENT - 16 rue Marcel Vigneron - 94110 Arcueil - Fax : 09 81 40 98 73
SIRET : 441 355 914 00264 - N° de TVA Intracommunautaire : FR03441355914 - Code APE : 7120B
Assurée par HDI Global SE N°76208471-30015 (date de validité : du 01/01/2023 au 31/12/2023)

Tél. : 01 58 07 07 20
labs@ac-environnement.fr

L.M.O.F 07.8 V8

PAGE 9 / 9